

Marco GAUDENZI  
& ASSOCIATI

architettura-design  
ingegneria civile  
industriale impiantistica  
arredamento-grafica

Via Della Sanita' 44 Pesaro 61100 tel. 0721-402105 r.a. fax 0721-23206

# COMUNE DI GABICCE MARE

PROGETTO ESECUTIVO DELL'INTERVENTO DI RISTRUTTURAZIONE URBANISTICA  
IN VARIANTE AL P.R.G. MEDIANTE PIANO DI RECUPERO  
SULL'AREA DENOMINATA "EX-PIATTO D'ORO"  
CON DELIBERA COMUNALE N°21 DEL 26 MAGGIO 2008

PROPRIETA'  
MULAZZANI & MONTAGNA s.r.l.  
P.Iva 02177140411

OGGETTO: RILIEVO EDIFICI ESISTENTI Scala 1:200  
RILIEVO FOTOGRAFICO

PROGETTISTA  
Arch. Marco GAUDENZI  
Nicola PARI

RESPONSABILE PROGETTO

ARCH. Marco GAUDENZI

PESARO, NOVEMBRE 2008

TAV. 03

N PUNTI FOTOGRAFICI

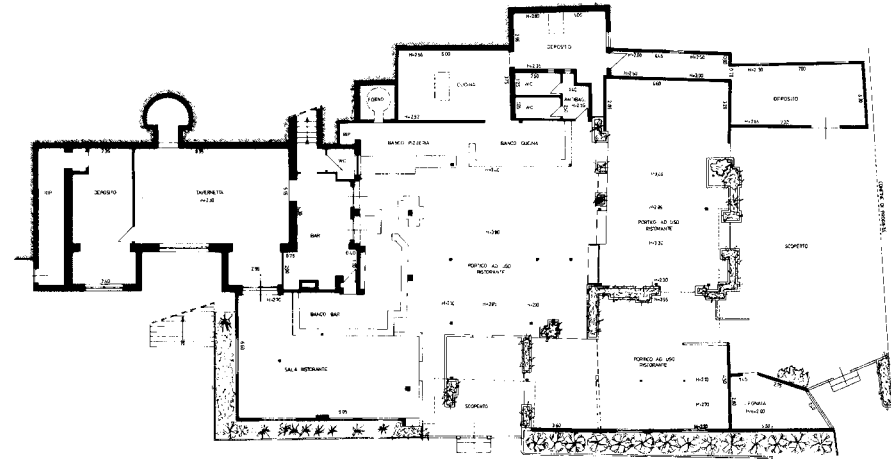

PIANO TERRA

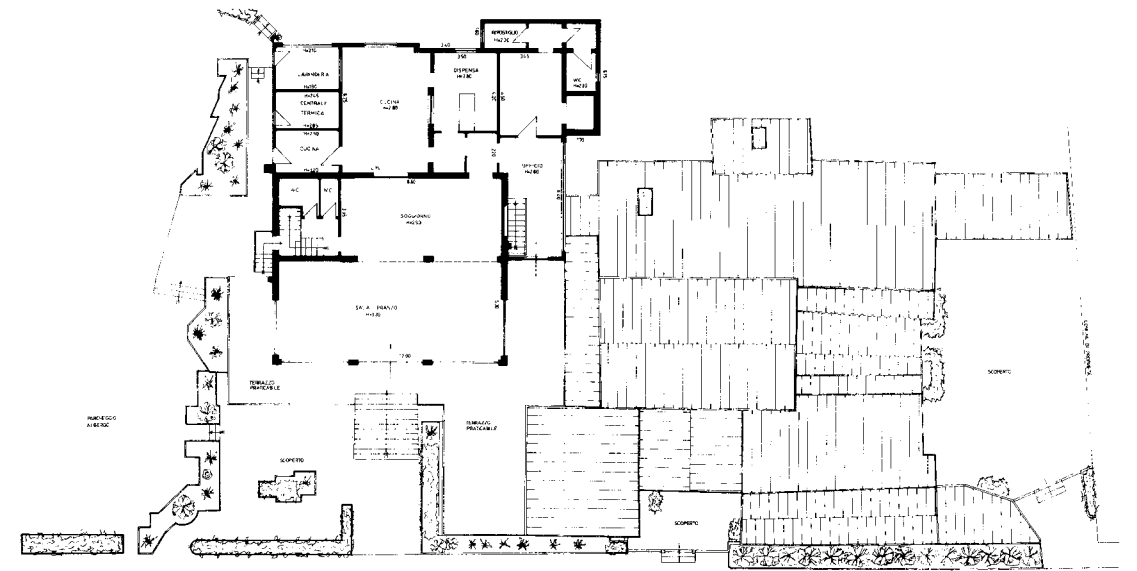

PIANO PRIMO

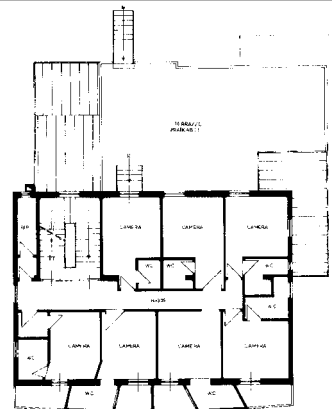

PIANO SECONDO

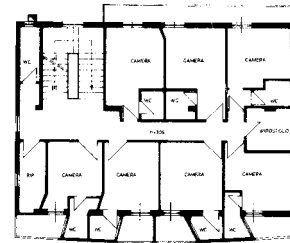

PIANO TERZO

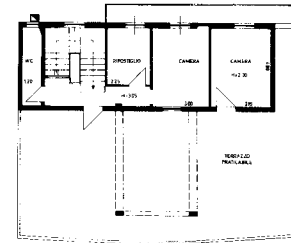

PIANO QUARTO



FOTO 1

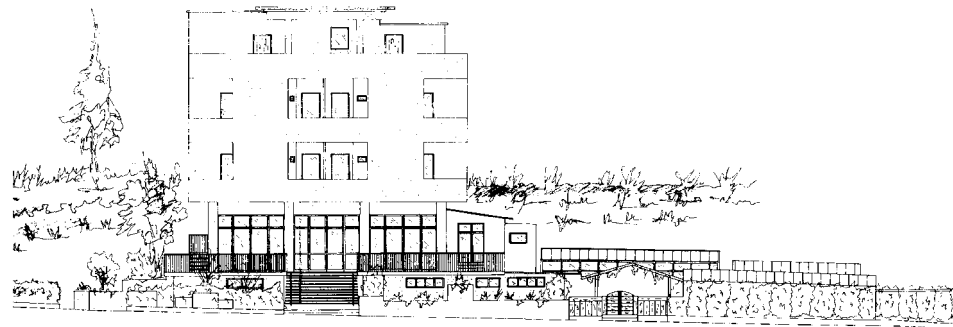

PROSPETTO SU VIA PANORAMICA

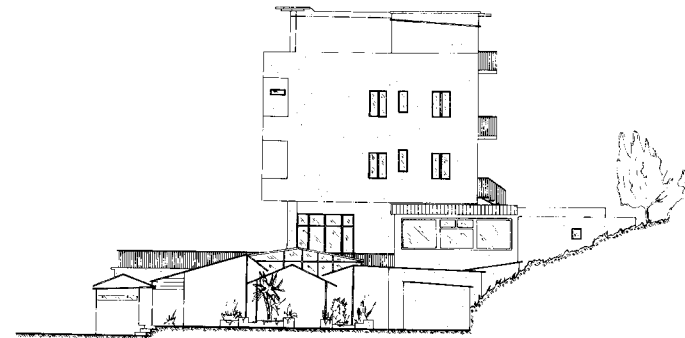

PROSPETTO DESTRO

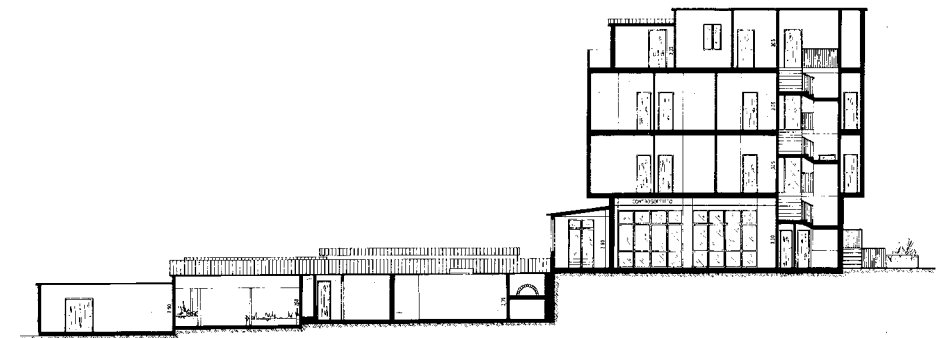

SEZIONE A-B



RETROPROSPETTO

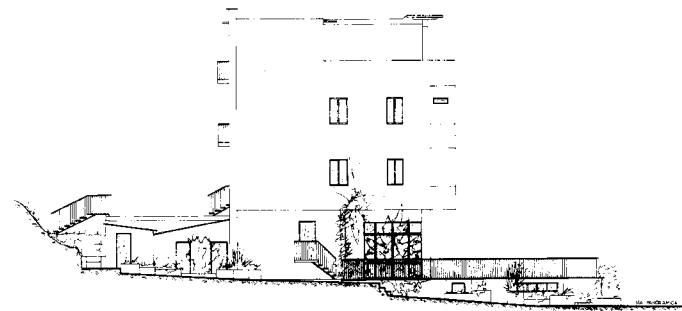

PROSPETTO SINISTRO

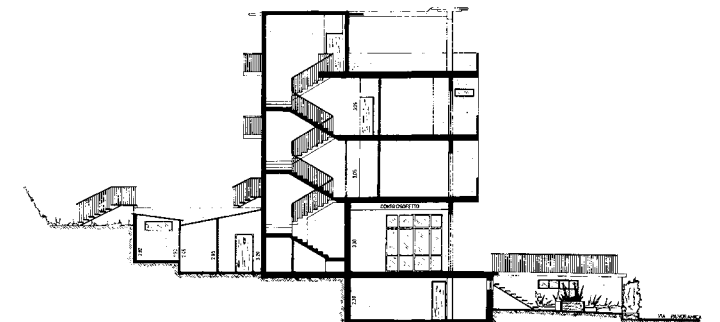

SEZIONE C-D