

PROSPETTO NORD

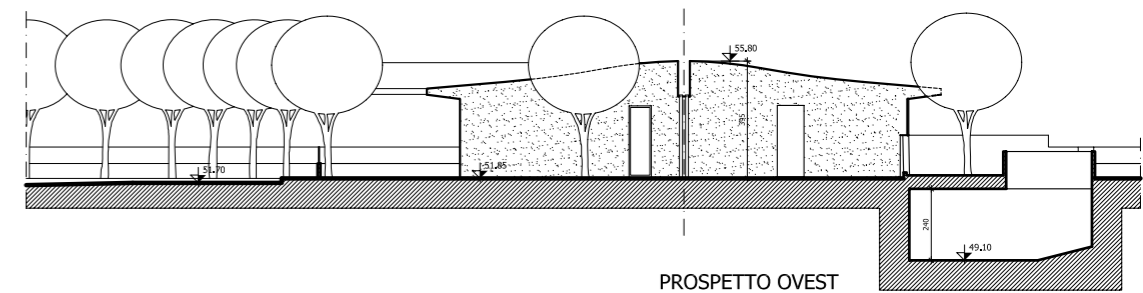

PROSPETTO OVEST

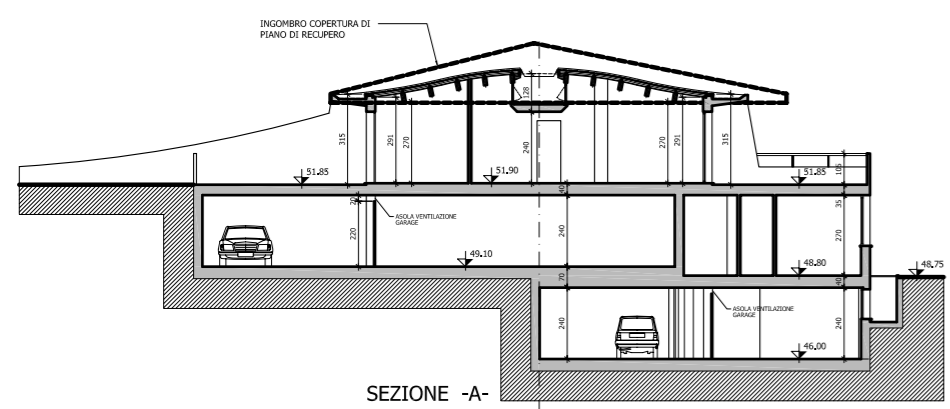

SEZIONE -A-

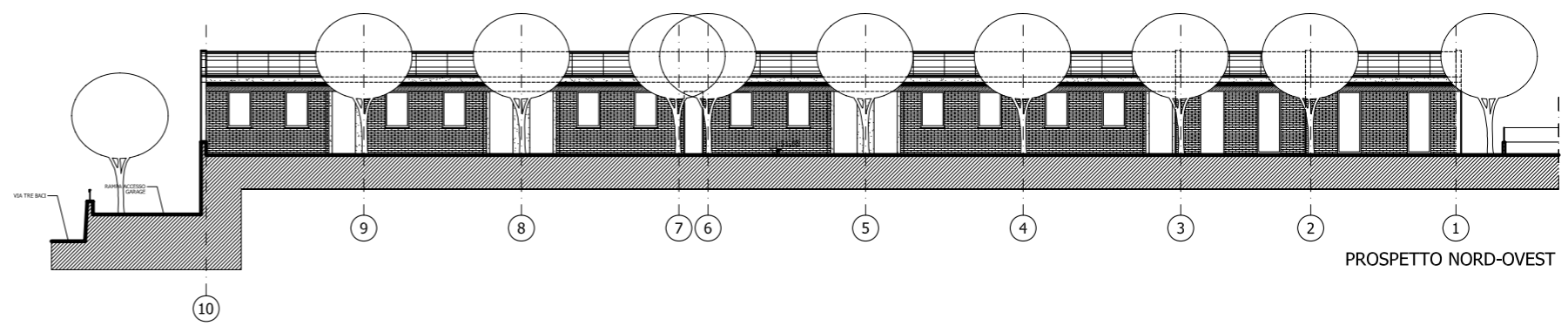

PROSPETTO NORD-OVEST

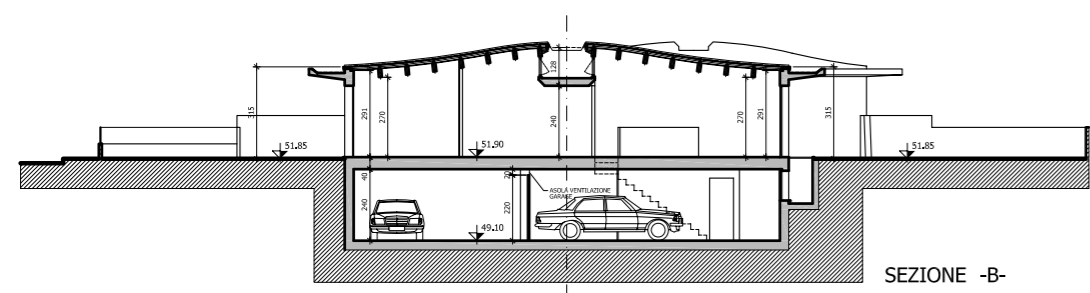

SEZIONE -B-

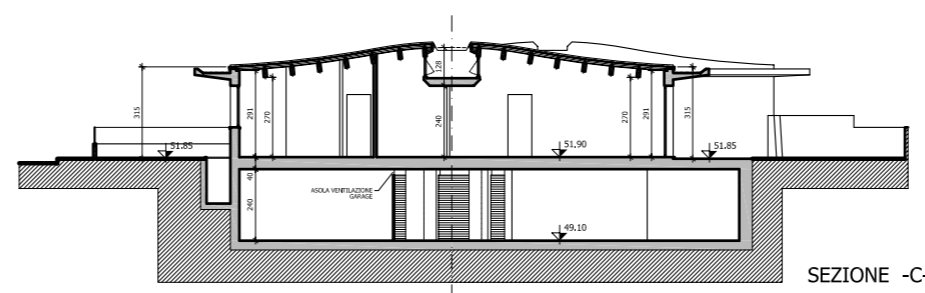

SEZIONE -C-

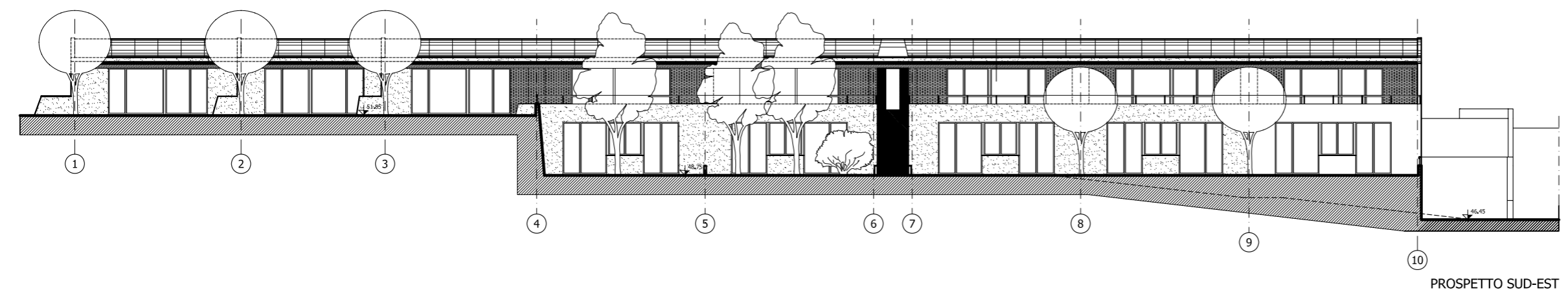

PROSPETTO SUD-EST

Arch. MARCO GAUDENZI
 architettura-design
 ingegneria-obra
 industriale-progettazione
 arredamento-energia
 Via Della Santa' 44 Pesaro 61100 tel. 0721-402105 fax 0721-23206 e-mail: studio@gauarch.191.it

COMUNE DI RICCIONE
 PIANO DI RECUPERO DELL'AREA SITA A RICCIONE
 TRA V.le ABRUZZI E Via TRE BACI
 (Foglio 19 Mappali 21, 22, 23 parte)

PROGETTO FABBRICATO RESIDENZIALE

PROPRIETA'
 MULAZZANI ITALINO S.p.a.

OGGETTO: PROSPETTI E SEZIONI
 sc. 1:100

PROGETTISTA
 Arch. Marco GAUDENZI

RESPONSABILE PROGETTO
 Arch. Marco GAUDENZI

PESARO, NOVEMBRE 2006

TAV. **7**