

SEZIONE Y-Y sc. 1:200

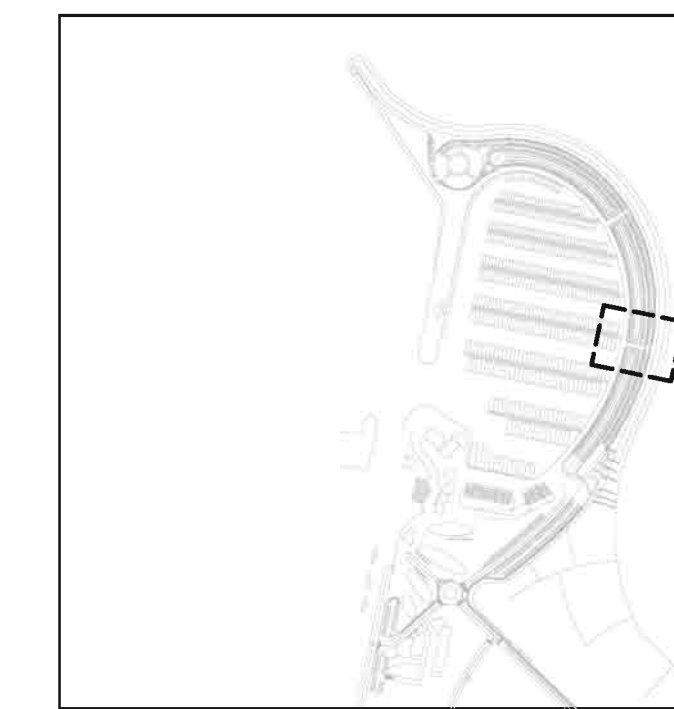

INQUADRAMENTO sc. 1:5000

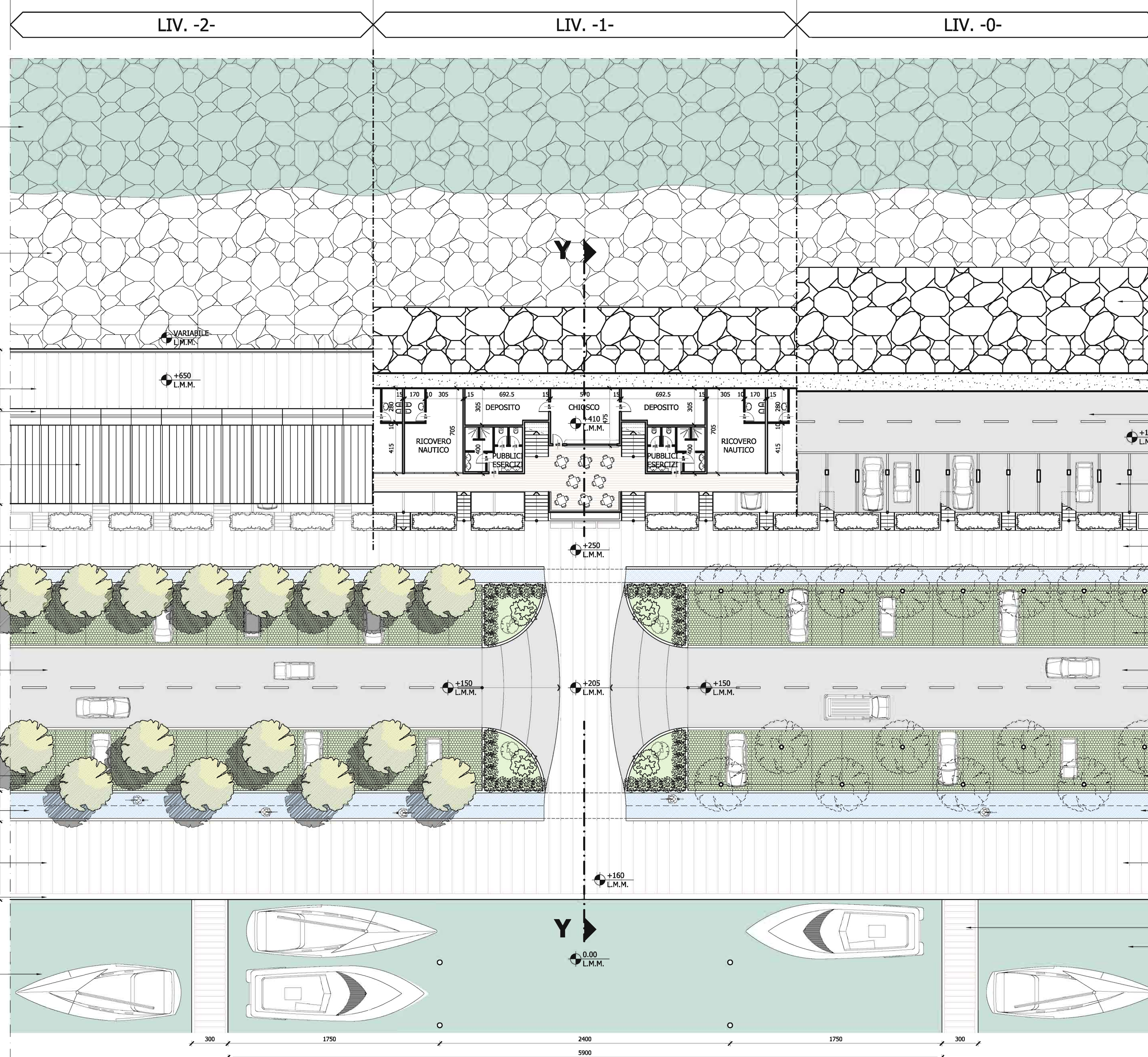

PIANTA TIPO sc. 1:200

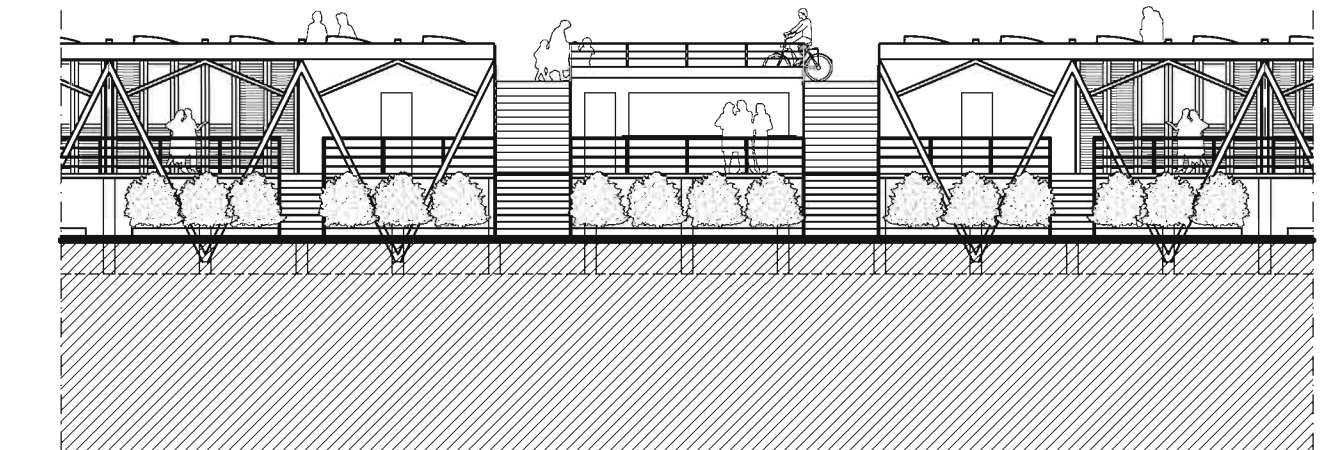

PROSPETTO LATO DARSENA TURISTICA

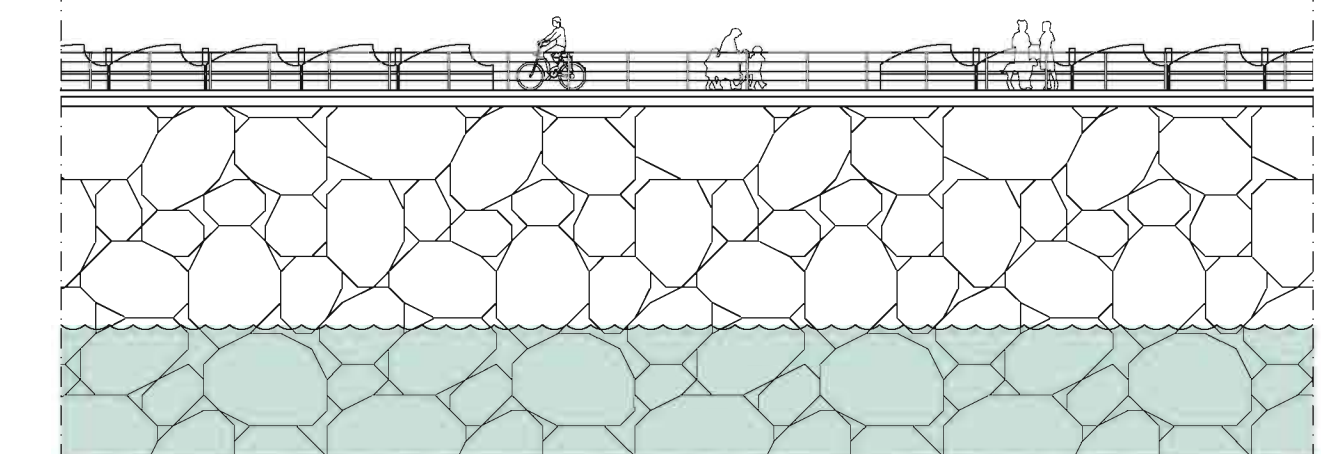

PROSPETTO LATO MARE

CAPITANERIA DI PORTO
DI PESARO

COMUNE
DI PESARO

PORTO TURISTICO DI PESARO
PROGETTO PRELIMINARE
 RICHIESTA DI CONCESSIONE DI BENI DEL DEMANIO
 MARITTIMO PER LA REALIZZAZIONE DI STRUTTURE DEDICATE
 ALLA NAUTICA DA DIPORTO, A NORMA dell'Articolo 20
 Comma 8, della Legge 15 Marzo 1997, n° 59

SOCIETA' PROPONENTE: ASSOPORTO PESARO S.r.l. P.I.00903730414

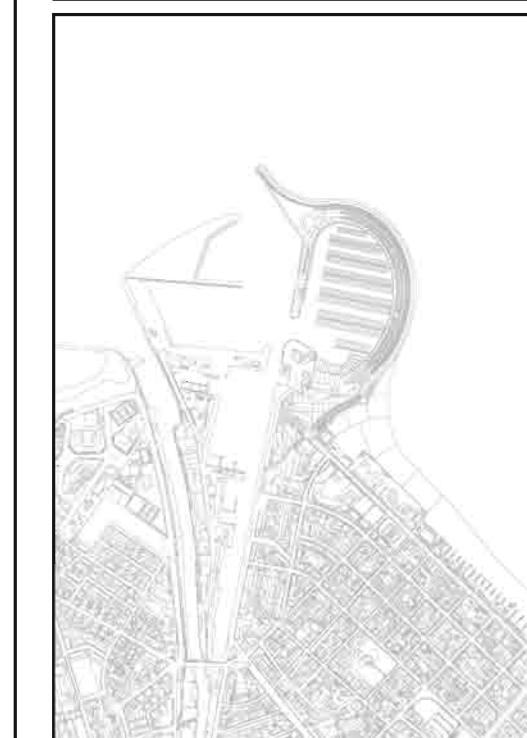

PROGETTO GENERALE E CORDINAMENTO:	Dott. Arch.	MARCO GAUDENZI	
COLLABORATORI DI PROGETTO:	Dott. Ing.	ALFIO ROCCHI NICOLA PARI	
INGEGNERIA STRUTTURALE DELLE OPERE A MARE:	Dott. Ing.	GRAZIANO BALDASCINO FRANCO FREZZINI	ESPEA Engineering
IMPIANTI A RETE:	SOCIETA'	ENERECO S.C.A.R.L.	
STUDIO DI INSERIMENTO AMBIENTALE E PAESAGGISTICO:	Dott. Ing.	ALFIO ROCCHI	
DETERMINAZIONE DELLE CARATTERISTICHE METEOMARINE DI PROGETTO:	SOCIETA'	D.E.A.M. S.r.l.	
RILIEVO BATIMETRICO:	STUDIO	Marco GAUDENZI & ASSOCIATI	
PIANO ECONOMICO FINANZIARIO:	SOCIETA'	SOFIMAR S.r.l.	
PROGETTO DEL VERDE:	Dott. Agr.	FABRIZIO FRANCA	

Scala	1:200	OGGETTO:	SISTEMAZIONI A TERRA MOLO TIPO	Tavola n.	7
Data	SETTEMBRE 2003			Serie	A
Aggiornamenti					

CAPOGRUPPO SOGGETTI PROPONENTI:	I PROGETTISTI: