

SEZIONE A-A

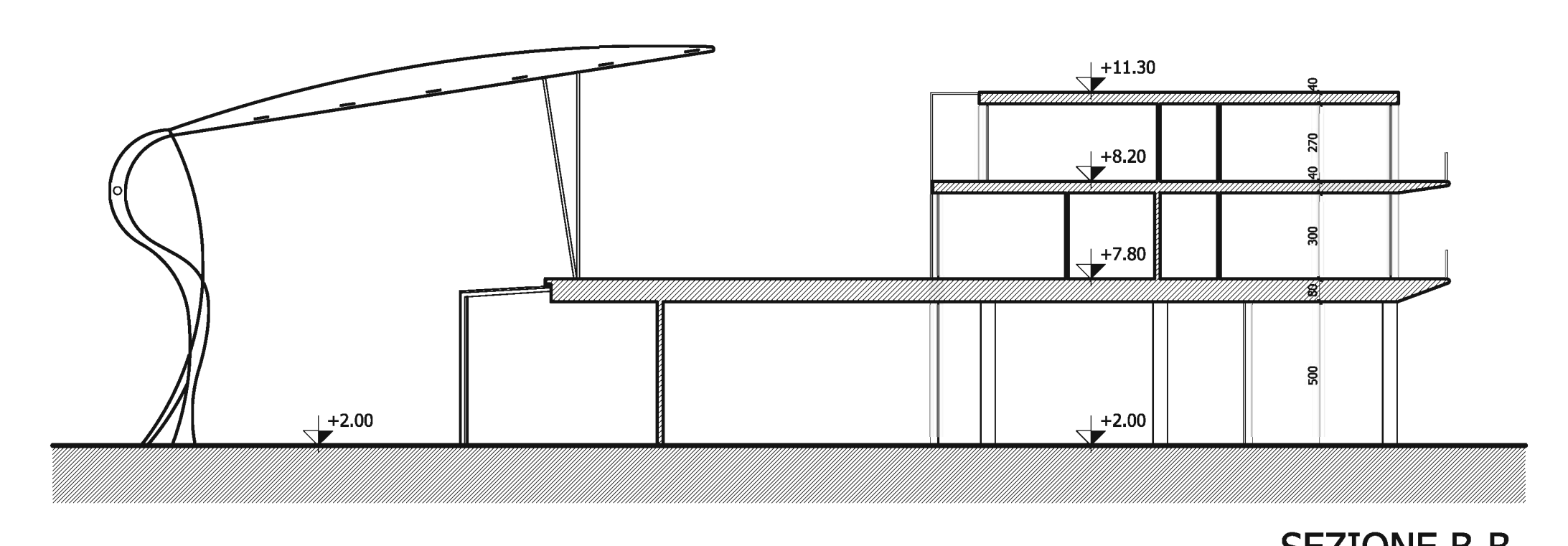

SEZIONE B-B

CAPITANERIA DI PORTO DI PESARO
COMUNE DI PESARO

PORTO TURISTICO DI PESARO
PROGETTO PRELIMINARE
 RICHIESTA DI CONCESSIONE DI BENI DEL DEMANIO MARITTIMO PER LA REALIZZAZIONE DI STRUTTURE DEDICATE ALLA NAUTICA DA DIPORTO, A NORMA dell'Articolo 20 Comma 8, della Legge 15 Marzo 1997, n° 59

SOCIETA' PROPONENTE: ASSOPORTO PESARO S.r.l. P.I.00903730414

PROGETTO GENERALE E CORDINAMENTO:	Dot. Arch. MARCO GAUDENZI	
COLLABORATORI DI PROGETTO:	Dot. Ing. ALFIO ROCCHI NICOLA PARI	
INGEGNERIA STRUTTURALE DELLE OPERE A MARE:	Dot. Ing. GRAZIANO BALDASCINO FRANCO FIEZZINI	
IMPIANTI A RETE:	SOCIETA' ENERECO S.C.A.R.L.	
STUDIO DI INSERIMENTO AMBIENTALE E PAESAGGISTICO:	Dot. Ing. ALFIO ROCCHI	
DETERMINAZIONE DELLE CARATTERISTICHE METEOMARINE DI PROGETTO:	SOCIETA' D.E.A.M. S.r.l.	
RILIEVO BATIMETRICO:	STUDIO Marco GAUDENZI & ASSOCIATI	
PIANO ECONOMICO FINANZIARIO:	SOCIETA' SOFPMAR S.r.l.	
PROGETTO DEL VERDE:	Dot. Agr. FABRIZIO FRANCA	

Scala: 1:200	OGGETTO: SISTEMAZIONI A TERRA SERVIZI E CLUB NAUTICO: PIANTE PIANO SECONDO E SEZIONI	Tavolo n. 9b
Data: SETTEMBRE 2003		Serie A
Aggiornamenti:		

CAPOGRUPPO SOGGETTI PROPONENTI:	1 PROGETTISTI:
---------------------------------	----------------