

COMUNE DI CATTOLICA

- INTERVENTO SU AREA PROGRAMMA -  
RINNOVO URBANISTICO ED EDILIZIO IN VIALE DANTE - HOTEL LINDA - ZONE T1/b E T4/f

IL RICHIEDENTE  
GIAMMATTEI GIUSEPPE - IMMOBILIARE ROBY - SELVA GIORGIO

OGGETTO: PIANTA PIANO PRIMO Sc. 1:100

PROGETTISTA  
Arch. Marco GAUDENZI

RESPONSABILE PROGETTO Arch. Marco GAUDENZI

PESARO, GIUGNO 2004

TAV. 06

- RESIDENCE HOTEL  
UNITÀ ABITATIVE  
AFFOLLAMENTO:  
N.8 APP. x 4 PP. = 32 PERSONE  
USCITE PRESENTI -  
N.2 x 2 MODULI x 33 PP. = 132 PERSONE AMMISSIBILI
- RESIDENZA - SU SUPERFICIE DI  
COMPETENZA MQ. 62,70 < MQ. 500
- RESIDENZA - SA

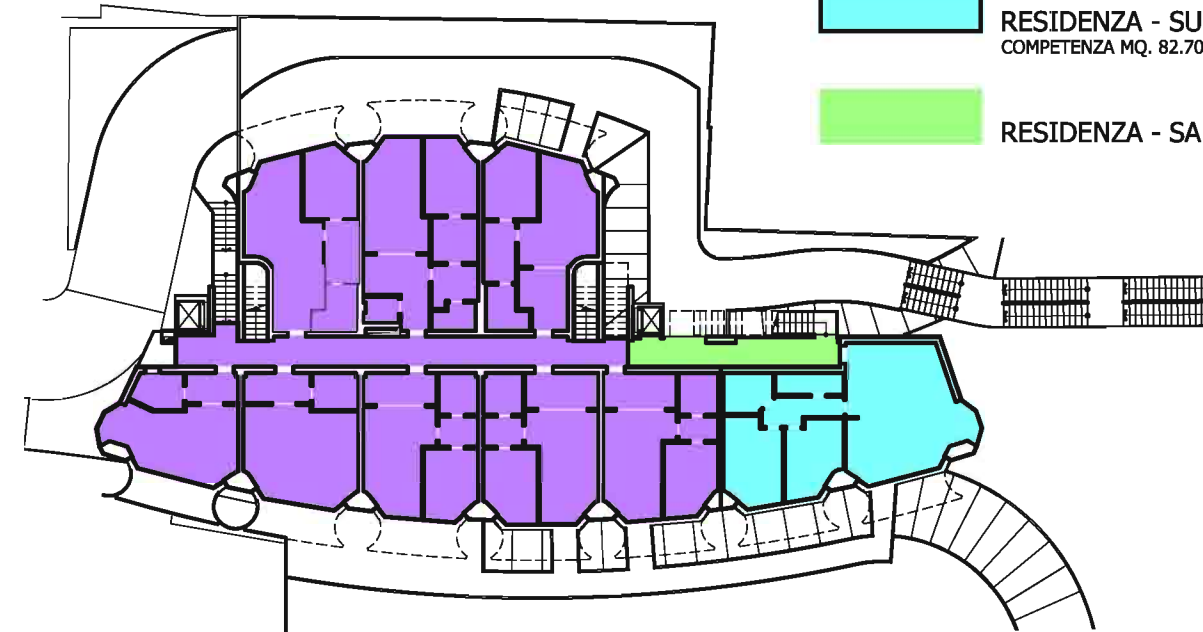

LEGENDA

- VF ASPIRAZIONE FORZATA
- 150 SPAZIO PER ROTAZIONE SEDIA A ROTELLE (D.M.236/89)
- CANNA FUMARIA
- E ESTINTORE PORTATILE
- PERCORSO DI USCITA (VERSO L' ALTO)
- PERCORSO DI USCITA (ORIZZONTALE)
- PERCORSO DI USCITA (VERSO IL BASSO)
- SEPARAZIONE REI 30
- SEPARAZIONE REI 90
- SEPARAZIONE REI 120
- SEPARAZIONE REI 180
- PORTA RESISTENTE AL FUOCO CON INDICATA CLASSE REI
- ATTACCO MOTOPOMPA
- IDRANTE UNI 45 CON TUBAZIONE FLESSIBILE

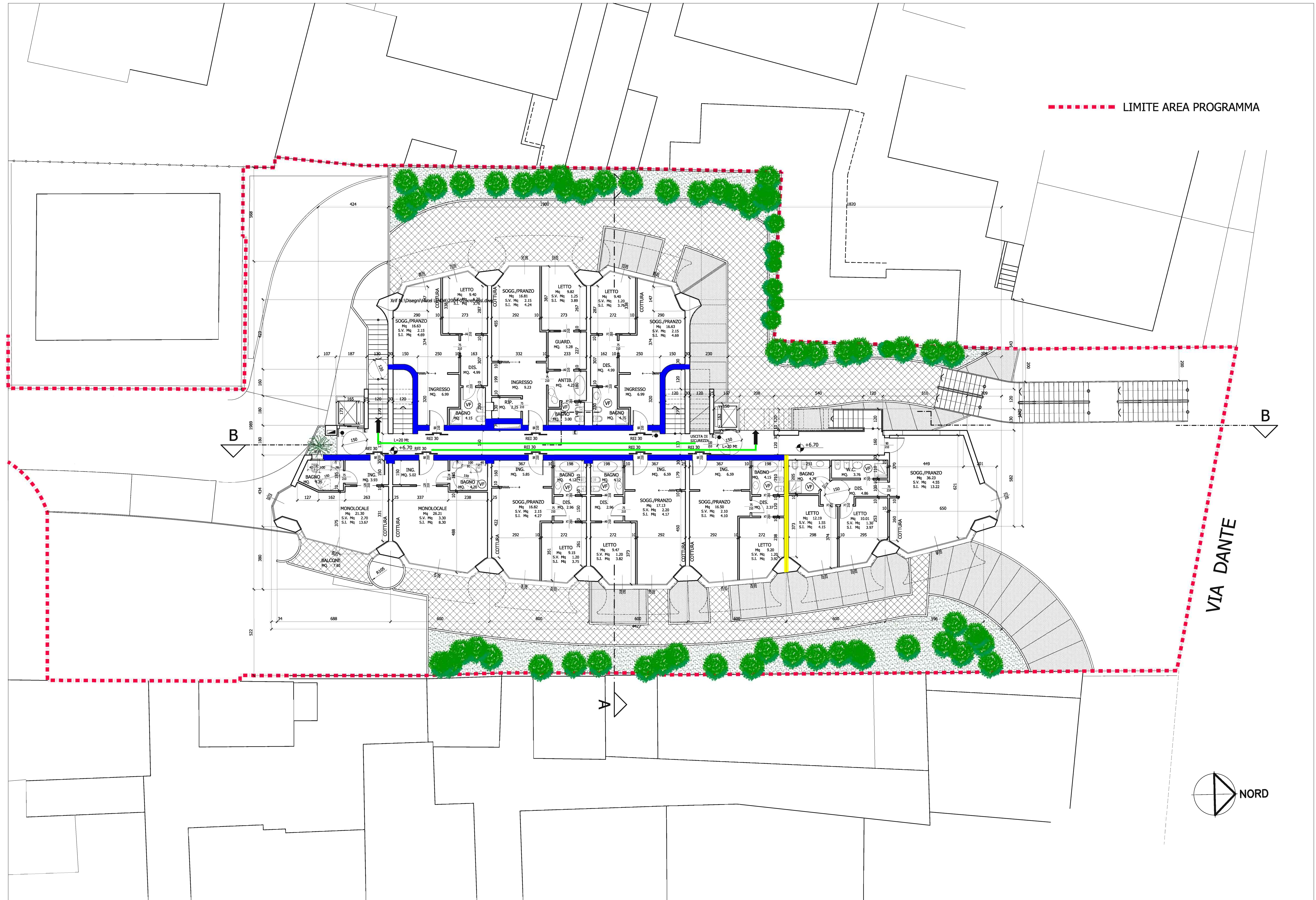

--- LIMITE AREA PROGRAMMA

VIA DANTE

