

COMUNE DI RICCIONE

ASSEGNAZIONE IN GODIMENTO E CONTESTUALE DIRITTO DI SFRUTTAMENTO ECONOMICO DEGLI IMMOBILI COMUNALI DENOMINATI "COLONIA REGGIANA" E "COLONIA ADRIATICA", CON OBBLIGO DELL'ASSEGNETARIO DI ESEGUIRE GLI INTERVENTI IDONEI AL CONSEGUIMENTO DELL'AGIBILITA' DELLE STRUTTURE

INTERVENTO DI RESTAURO E RISANAMENTO CONSERVATIVO SU COLONIA REGGIANA

IL RICHIEDENTE

KYRON S.r.l.

P.1va / C.Fiscale: 01951671203

Scale 1:100

PROGETTISTA

Arch. Marco GAUDENZI

RESPONSABILE PROGETTO

Arch. Marco GAUDENZI

PESARO, MAGGIO 2008

TAV. 6

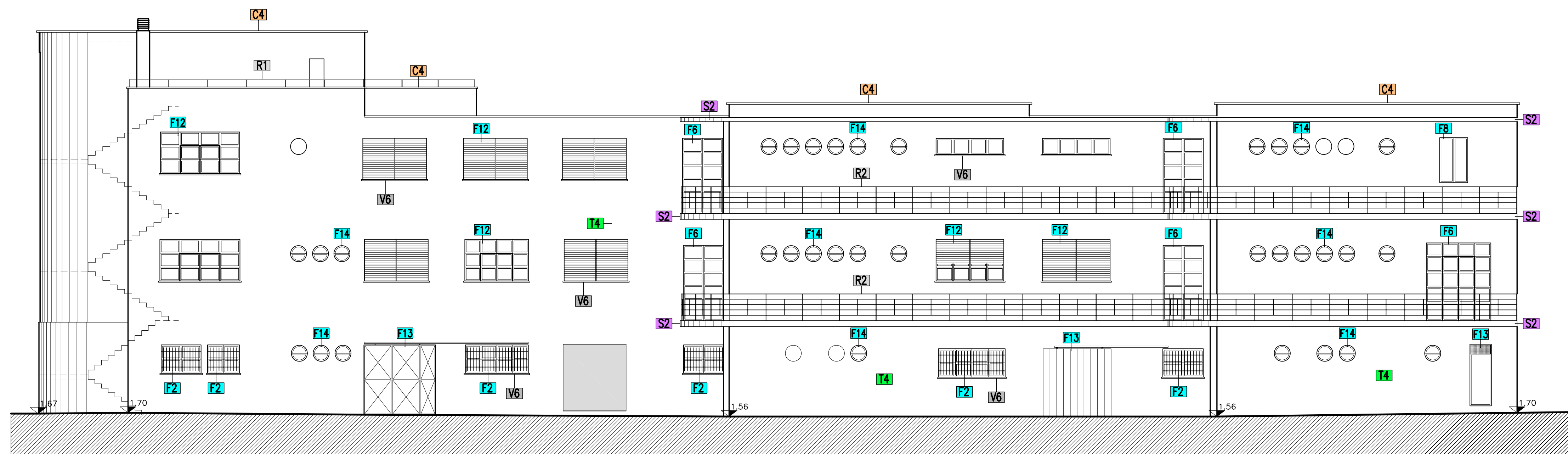

PROSPETTO NORD

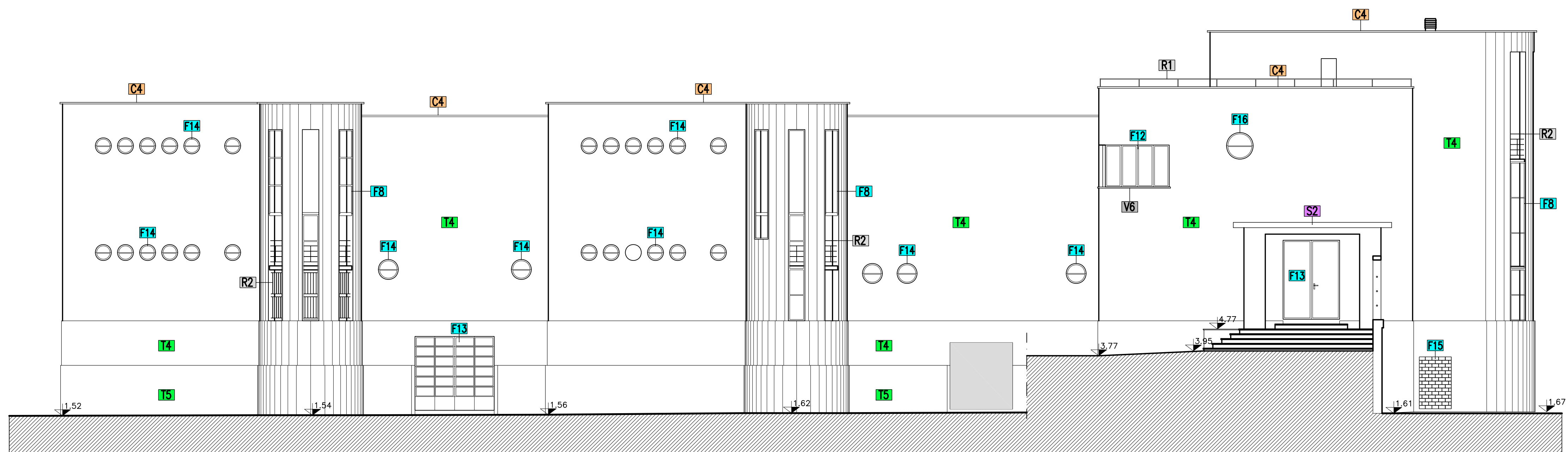

PROSPETTO SUD

PAVIMENTI		SOLAI E SOFFITTI	
P1	PAVIMENTO IN PIASTRELLE DI CERAMICA	S1	SOLETTA IN CEMENTO ARMATO NERATO
P2	PAVIMENTO IN GRANIGLIA	S2	SOLETTA IN CEMENTO ARMATO
P3	PAVIMENTO IN GRES	S3	SOGLIO DI COPERTURA IN LEGNO CON TAVOLATO
P4	PAVIMENTO IN PARQUET	S4	SOGLIO IN PULITELLE DI ACCIAIO E TAVOLINI IN LATERIZIO INTONACATO
PARETI		S5	CONTROSOFFITTO IN CANNOCATO
I1	INTONACO A MALTA CEMENTIZIA INTINGATO	S6	PULITELLE IN FERRO
I2	RIVESTIMENTO IN CERAMICA O SIMILARI	S7	TRAVE IN CEMENTO ARMATO
I3	CONTROSOFFITTO IN ALLUMINIO	S8	CONTROSOFFITTO IN GESSO REALIZZATO IN OPERA

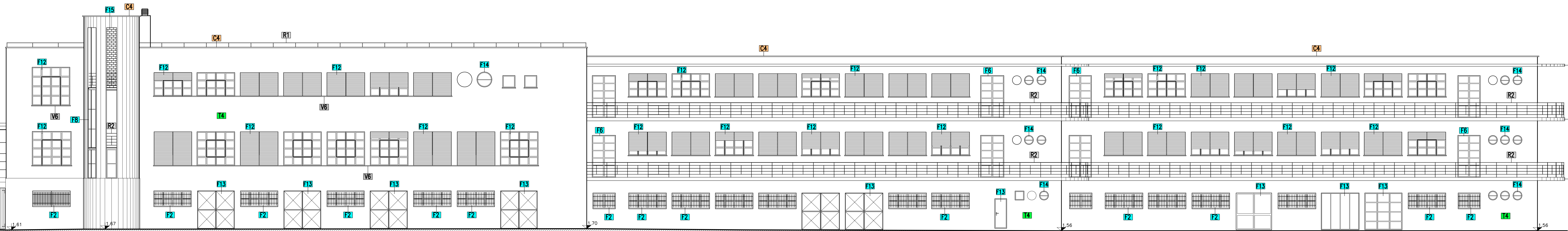

PROSPETTO EST (LATO MARE)

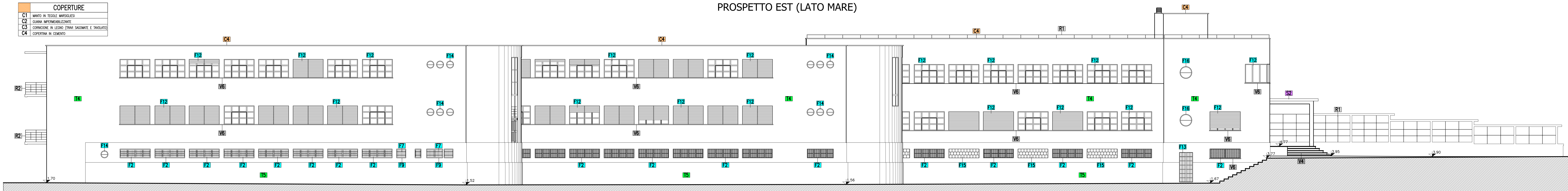

PROSPETTO OVEST (LATO S.S. ADRIATICA)

MURATURE

M1 MURATURA DI MATTONI PIENI A VISTA ESTERNA

M2 MURATURA DI MATTONI INTONACATA A MALTA DI CALCE/MALTA CEMENTIZIA

INFISSI

F1 FINESTRA AD ANTE IN LEGNO CON VETRO SEMPLICE PERSONE AD ANTE IN LEGNO VERNICATE

F2 FINESTRA AD ANTE IN LEGNO CON VETRO SEMPLICE INFERIORI

F3 PORTAFINOSTRO IN LEGNO CON SPORALLI

F4 SERRANDA ANGELOIBILE IN FERRO VERNICATO

F5 PORTA IN LEGNO A DOGHE

F6 PORTONE IN LEGNO E VETRO

F7 INFERRIATA IN FERRO PIENO

F8 FINESTRA AD ANTE IN LEGNO CON VETRO SEMPLICE

F9 INFESSO IN ALLUMINIO

F10 SQUERETO INTERNO IN LEGNO VERNICATO

F11 PORTA IN LEGNO MASSELLO VERNICATO

F12 FINESTRA AD ANTE IN LEGNO CON VETRO SEMPLICE SERRANDA ANGELOIBILE IN P.V.C.

F13 PIANA IN FERRO

F14 OBLO IN LEGNO CON VETRO SEMPLICE

F15 APERTURE TAMPANATE CON LATERIZIO

F16 OBLO IN FERRO CON VETRO SEMPLICE

RINGHIERE

R1 RINGHIERA IN FERRO VERNICATO IN TUBULARI

R2 RINGHIERA IN FERRO PIENO VERNICATO AD ELEMENTI VERTICALI

VARIE

V1 CORNICE IN CEMENTO

V2 BALAUSTRATA IN CEMENTO PREF. (MOLTO DEGRADATA)

V3 SOGLIE IN CEMENTO

V4 GRADINO IN PIETRA

V5 GRADINO IN GRANIGLIA

V6 SOGLIE IN PIETRA

FINITURE ESTERNE

T1 INTONACO A MALTA DI CALCE ESPALISSA/MALTA CEMENTIZIA IN CATTIVO STATO DI MANUTENZIONE, NOTEVOLMENTE DEGRADATO.

T2 INTONACO A MALTA DI CEMENTO

T3 INTONACO A VELO DI CALCE MOLTO DEGRADATO

T4 INTONACO A MALTA DI CEMENTO INTINGATO

T5 INTONACO A MALTA DI CEMENTO CON RIGATURE VERTICALI INTINGATO

COPERTURE

C1 MANTO IN TEGOLE MARIGLIESI

C2 GUAINA IMPERMEABILIZZANTE

C3 CORDONCINE IN LEGNO (TRAVI SAGOMATE E TAVOLATO)

C4 COPERTINA IN CEMENTO