

Arch. MARCO GAUDENZI

architettura-design
ingegneria delle
industrie impiantistica
arredamentografica

Via Della Sanità 44 Pesaro 61100 tel. 0721-402105 fax: 0721-23206 eMail: studio@marcogaudenzi.it

COMUNE DI RICCIONE

ASSEGNAZIONE IN GODIMENTO E CONTESTUALE DIRITTO DI
FRUTTAMENTO ECONOMICO DEGLI IMMOBILI COMUNALI DENOMINATI
"COLONIA REGGIANA" E "COLONIA ADRIATICA", CON OBBLIGO
DELL'ASSEGNETARIO DI ESEGUIRE GLI INTERVENTI IDONEI AL
CONSEGUIMENTO DELL'AGIBILITA' DELLE STRUTTURE

INTERVENTO DI RESTAURO E RISANAMENTO CONSERVATIVO SU COLONIA REGGIANA

IL RICHIEDENTE

KYRON S.r.l.

P.Iva / C.Fiscale: 01951671203

OGGETTO: STATO DI FATTO
SEZIONI / - RILIEVO CRITICO -
Scala 1:100

PROGETTISTA
Arch. Marco GAUDENZI

RESPONSABILE PROGETTO

Arch. Marco GAUDENZI

PESARO, MAGGIO 2008

TAV. 7

| PAVIMENTI | |
|-----------|------------------------------------|
| P1 | PAVIMENTO IN PASTRELLE DI CERAMICA |
| P2 | PAVIMENTO IN GRANGLIA |
| P3 | PAVIMENTO IN GRES |
| P4 | PAVIMENTO IN PARQUET |

| PARETI | |
|--------|---------------------------------------|
| I1 | INTONACO MALTA CEMENTIZIA TINTEGGIATO |
| I2 | RIVESTIMENTO IN CERAMICA O SIMILARI |
| I3 | CONTROSOFFITTO IN ALLUMINIO |

| MURATURE | |
|----------|--|
| M1 | MURATURA DI MATTONI PIENI A VISTA ESTERNAMENTE |
| M2 | MURATURA DI MATTONI INTONACATA A MALTA DI CALCE/MALTA CEMENTIZIA |

| COPERTURE | |
|-----------|---|
| C1 | MANTO IN TEGOLE MARSGUESI |
| C2 | CLAUVA IMPERMEABILIZZANTE |
| C3 | CORNICONE IN LEGNO (TRAM SAGOMATE E TAVOLATO) |
| C4 | COPERTINA IN CEMENTO |

| RINGHIERE | |
|-----------|---|
| R1 | RINGHIERA IN FERRO VERNICIATO IN TUBULARI |
| R2 | RINGHIERA IN FERRO PIENO VERNICIATO AD ELEMENTI VERTICALI |

| SOLAI E SOFFITTI | |
|------------------|---|
| S1 | SOLETTA IN CEMENTO ARMATO NERATO |
| S2 | SOLETTA IN CEMENTO ARMATO |
| S3 | SOGLIO DI COPERTURA IN LEGNO CON TAVOLATO |
| S4 | SOGLIO IN PIRELLE DI ACCIAIO E TAVOLONI IN LATERIZIO INTONACATO |
| S5 | CONTROSOFFITTO IN CANNICATO |
| S6 | PURELLE IN FERRO |
| S7 | TRAVE IN CEMENTO ARMATO |
| S8 | CONTROSOFFITTO IN GESSO REALIZZATO IN OPERA |

| INFISSI | |
|---------|--|
| F1 | FINESTRA AD ANTE IN LEGNO CON VETRO SEMPLICE PERSIANE AD ANTE IN LEGNO VERNICATE |
| F2 | FINESTRA AD ANTE IN LEGNO CON VETRO SEMPLICE INFERRIATA |
| F3 | PORTONCINO IN LEGNO CON SOPRALUCE |
| F4 | SERRANDA AVVOLGIBILE IN FERRO VERNICIATO |
| F5 | PORTA IN LEGNO A DOGHE |
| F6 | PORTONE IN LEGNO E VETRO |
| F7 | INFERRIATA IN FERRO PIENO |
| F8 | FINESTRA AD ANTE IN LEGNO CON VETRO SEMPLICE |
| F9 | INFISSO IN ALLUMINIO |
| F10 | SCURETTO INTERNO IN LEGNO VERNICIATO |
| F11 | PORTA IN LEGNO MASSELLO VERNICIATA |
| F12 | FINESTRA AD ANTE IN LEGNO CON VETRO SEMPLICE SERRANDA AVVOLGIBILE IN P.V.C. |
| F13 | PORTA IN FERRO |
| F14 | OBLO IN LEGNO CON VETRO SEMPLICE |
| F15 | APERTURE TAMPONATE CON LATERIZIO |
| F16 | OBLO IN FERRO CON VETRO SEMPLICE |

| VARIE | |
|-------|--|
| V1 | CORNICE IN CEMENTO |
| V2 | BALAUSTRATA IN CEMENTO PREF. (MOLTO DETERIORATO) |
| V3 | SOGLIE IN CEMENTO |
| V4 | GRADINO IN PIETRA |
| V5 | GRADINO IN GRANGLIA |
| V6 | SOGLIE IN PIETRA |

| FINITURE ESTERNE | |
|------------------|--|
| T1 | INTONACO A MALTA DI CALCE IDRALIACA/MALTA CEMENTIZIA IN CATTIVO STATO DI MANUTENZIONE, NOTEVOLMENTE DEGRADATO. |
| T2 | INTONACO A MALTA DI CEMENTO |
| T3 | INTONACO A VELO (A CALCE MOLTO DEGRADATA) |
| T4 | INTONACO A MALTA DI CEMENTIZIA TINTEGGIATO |
| T5 | INTONACO A MALTA DI CEMENTIZIA CON RIGATURE VERTICALI TINTEGGIATO |

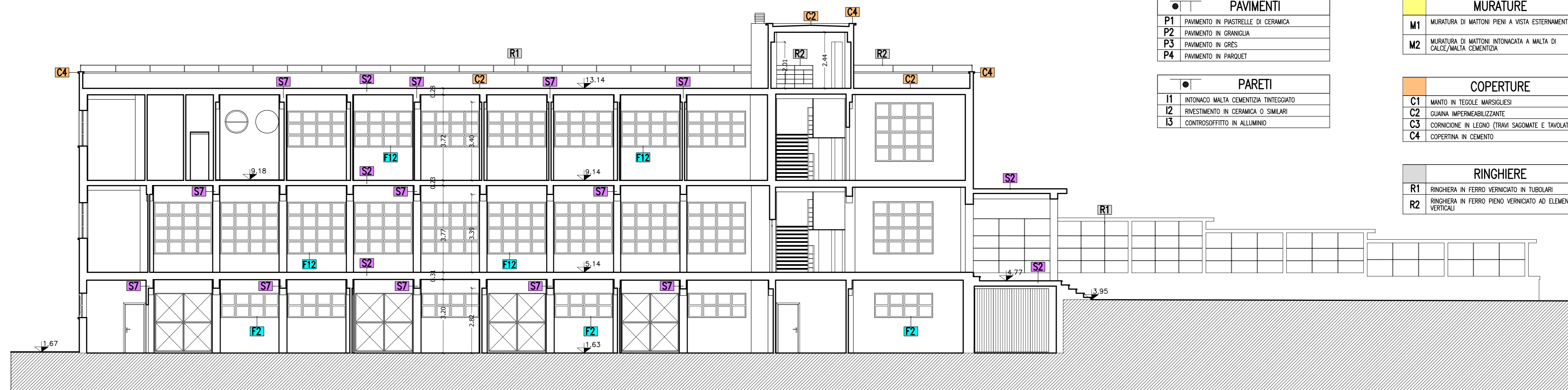

SEZIONE "C-C"

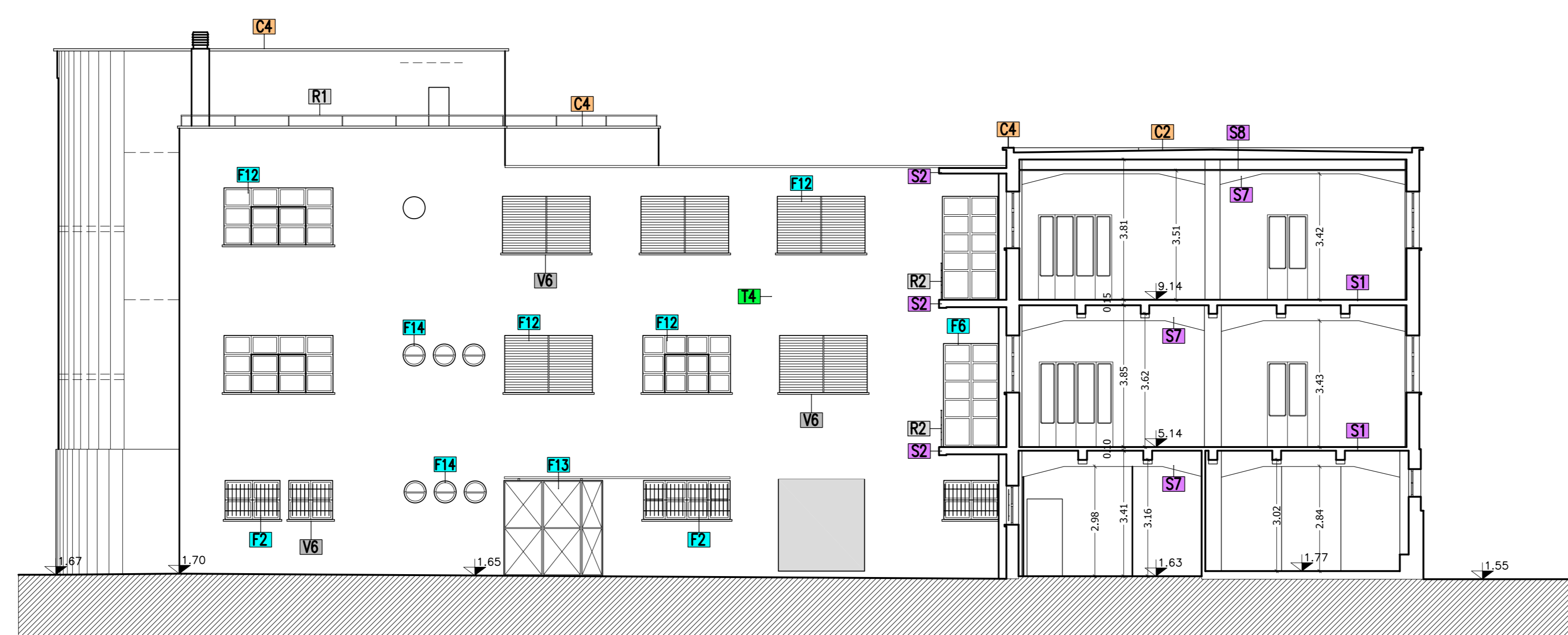

SEZIONE "D-D"

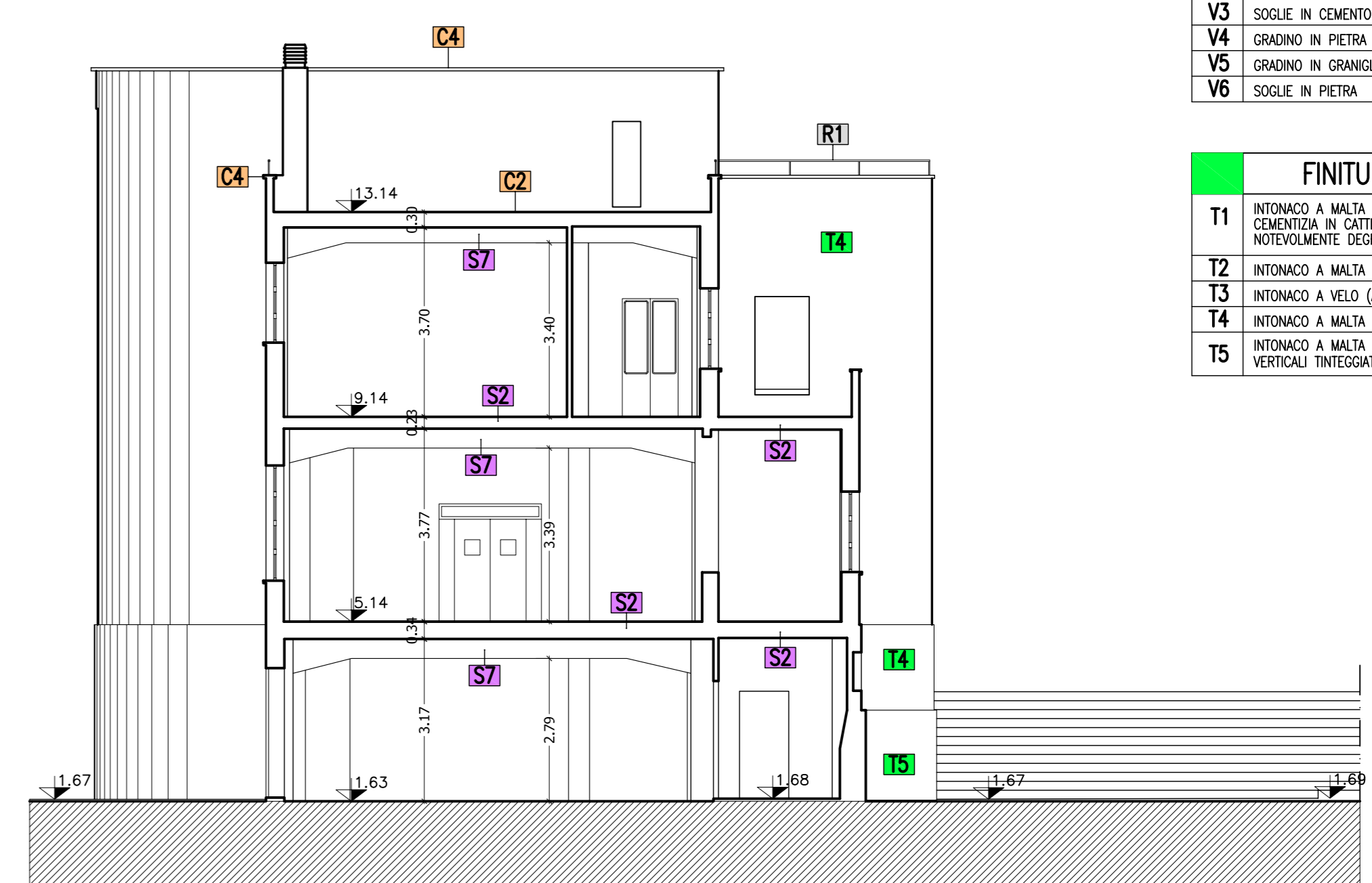

SEZIONE "E-E"



SEZIONE "A-A"

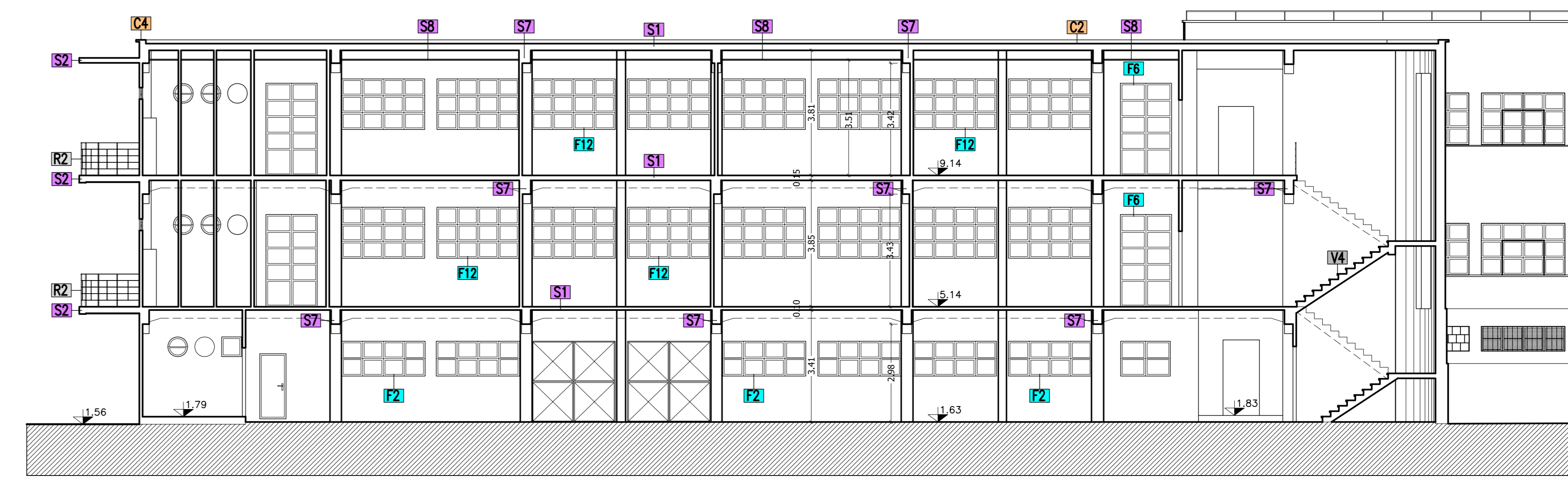

SEZIONE "B-B"