

LEGENDA STATO DI FATTO

MURATURE	
M1	MURATURA DI MATTONI PIENI A FACCIA VISTA ESTERNA
M2	MURATURA IN BLOCCHI DI LATERIZIO FORATI
M3	MURATURA IN PIETRA LOCALE
M4	MURATURA IN PIETRA LOCALE GELVA

COPERTURE	
C1	MANTO IN COPPI DI LATERIZIO
C2	GUAINA BITUMINOSA ARDESIATA

SOLAI E SOFFITTI	
S1	SOLAIO DI COPERTURA IN LEGNO CON PIANELLE
S2	SOLAIO DI COPERTURA IN LEGNO CON TAVELLE DI LATERIZIO FORATE
S3	SOLAIO IN LEGNO CON PIANELLE
S4	SOLAIO IN LEGNO CON PIANELLE E SOLETTA IN CALCESTRUZZO ARMATO
S5	CONTROSOFFITTO IN TRAVI TIPO VARESE E TAVELLONI
S6	CONTROSOFFITTO IN CAMORCANA E GESSO
S7	SOLETTA IN CEMENTO ARMATO

INFISSI	
F1	FINESTRA CON INFERRIATA
F2	FINESTRA TAMPONATA CON ELEMENTI IN LATERIZIO
F3	PORTONCINO IN LEGNO CON SOPRALUCE
F4	PORTONE IN LEGNO A DOGHE

VARIE	
V1	CORNICE AD INTONACO DI MALTA CEMENTIZIA
V2	CORNICE PREFABBRICATA IN CEMENTO
V3	SOGLIE IN PIANELLE
V4	SCALA IN PIETRA LOCALE
V5	ARCHITRAVE IN LEGNO
V6	CAPRIATA IN LEGNO
	ELEMENTO LIGNEO

FINITURE ESTERNE	
T1	INTONACO A MALTA CEMENTIZIA
T2	INTONACO A MALTA DI CALCE

PAVIMENTI	
P1	PAVIMENTO IN COTTO ANTICO
P2	PAVIMENTO IN PIASTRELLE DI GRANGLIA
P3	MASSETTO IN CALCESTRUZZO
P4	PAVIMENTO IN PIANELLE DI LATERIZIO INDUSTRIALE
P5	PAVIMENTO IN TERRA BATTUTA
P6	PAVIMENTO IN LASTRE DI PIETRA

PARETI	
I1	INTONACO MALTA DI CALCE TINTEGGIATA
I2	INTONACO CEMENTIZIO

DISCONTINUITA' COSTRUTTIVE	
	Angolate o spoglie con riprese costruttive eccedute senza ammassamento
	Discontinuità costruttiva in nodo murario (muro ecceduto senza morse)
	Riprese costruttive con ammassamento in rottura
	Presenza di canna fumaria

QUADRO FESSURATIVO E DEGRADO	
	LESIONI
	LACUNA
	DECOESIONE DIFFUSA DI MURATURA (PERDITA DI ADESIONE TRA MALTA E SUPPORTI)
	DILATAMENTO

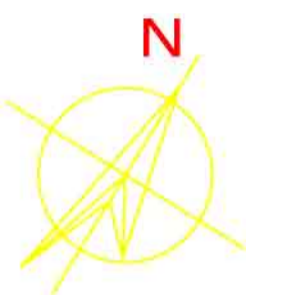

Orientamento

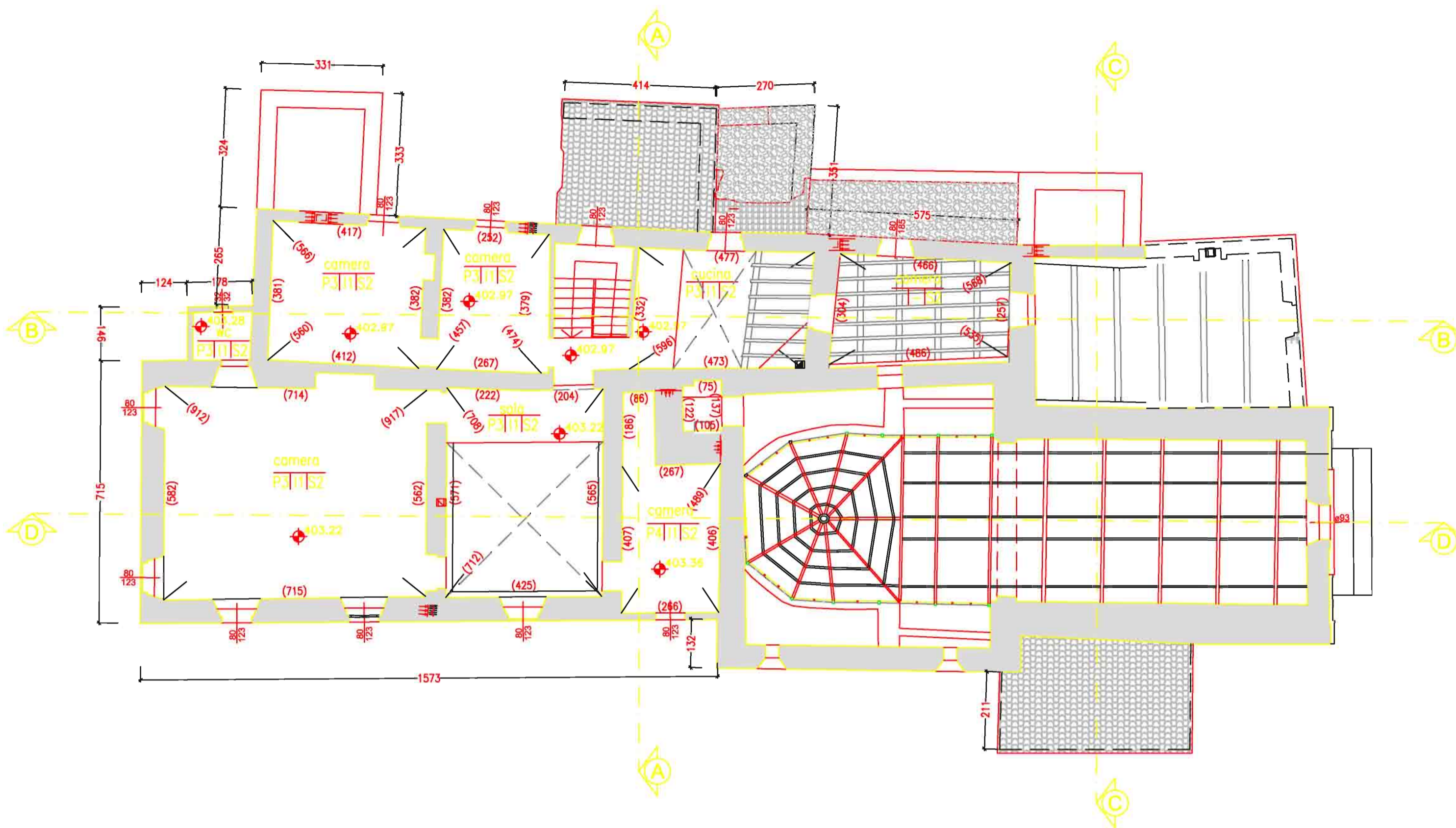

macerie da crollo

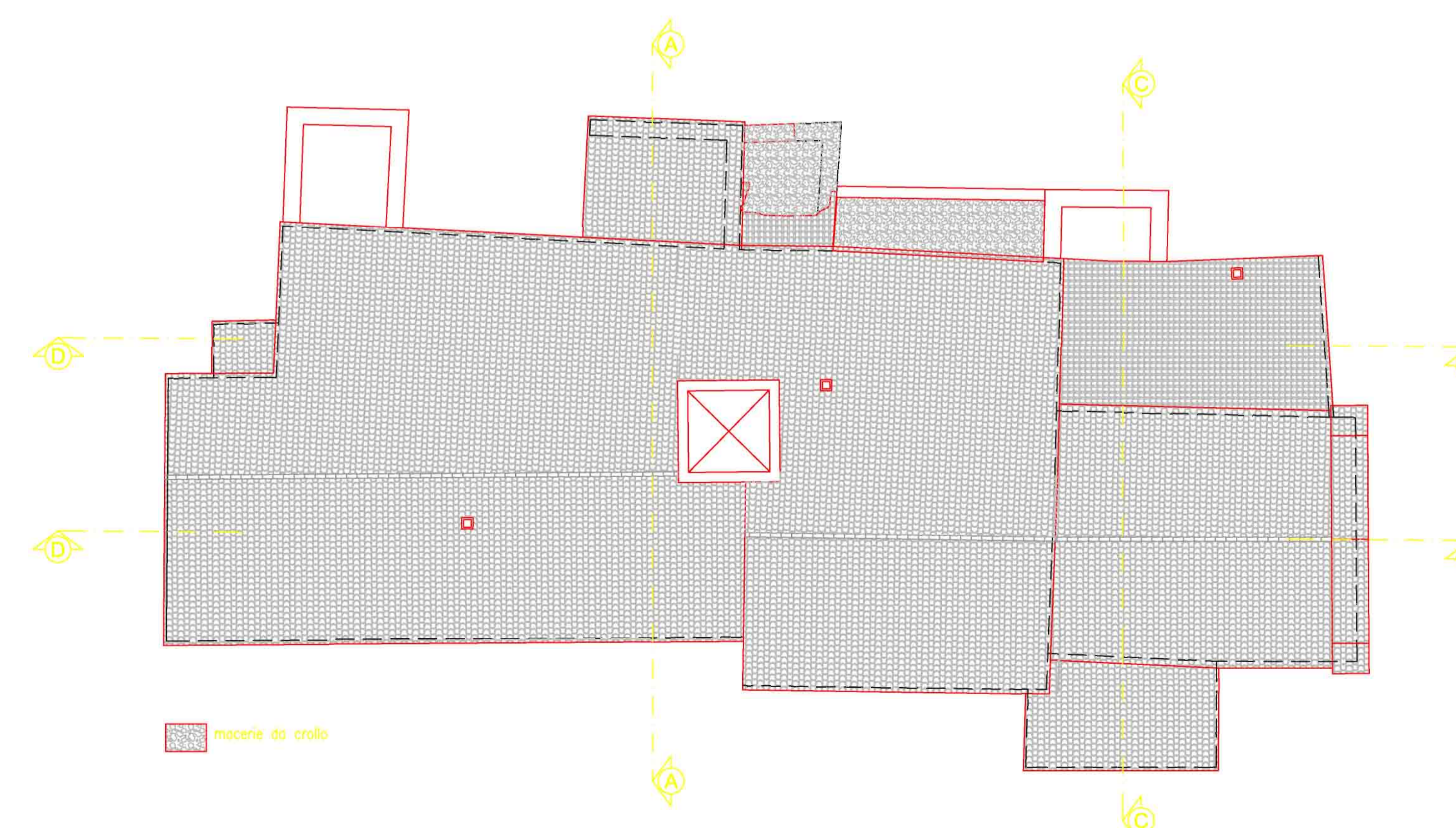

macerie da crollo

Ingegneria Civile e Urbanistica
Ing. Pietro Paoli
C.so XI Settembre, 79 61100 Pesaro - tel. 0721/31989
e-mail: ingpaoli@pietropaoli191.it

Marco GAUDENZI & ASSOCIATI

architettura-design
ingegneria civile
istituzione ingegneristica
arredamento-grafica

Via Della Sanità 44 Pesaro 61100 tel. 0721-402105 fax: 0721-23208 e-mail: studio@gauarch191.it

COMUNE DI FOSSOMBRONE

- EX CHIESA E CANONICA DI SAN PIETRO IN TAMBIS -
RESTAURO E CONSOLIDAMENTO STATICO
COSTRUZIONE DI LOCALI INTERRATI DI SERVIZIO,
SISTEMAZIONE AREE DI PERTINENZA

COMMITTENTE:

- COBALT BV -
Amministratore unico
Willame Luc Marzari

RESPONSABILE DI PROGETTO:

Arch. Marco Gaudenzi

PROGETTISTI:

Arch. Marco Gaudenzi
Ing. Pietro Paoli

COLLABORATORI:

Ing. Federico Paoli
Arch. Raffaella Gennari

OGGETTO: STATO DI FATTO - PIANTE QUOTA 403.22 e
COPERTURA

SCALA: 1:100

REV.0 28-06-2007

TAV. 3