

PROGETTO DI AMPLIAMENTO CON DEMOLIZIONE DI PARTE DI EDIFICIO INDUSTRIALE SITO IN STRADA DELLA ROMAGNA N° 361 FRAZIONE DI COLMARBONE - PESARO - STATO DI FATTO -

PROPRIOETÀ: ANDREANI GROUP S.p.A. P.lva 0149422419

OGGETTO: PIANTE - PROSPETTI - SEZIONI

PROGETTISTA: Arch. Marco GAUDENZI Nicola PARI

RESPONSABILE PROGETTO: Arch. Marco GAUDENZI

PESARO, DICEMBRE 2005

TAV. A1

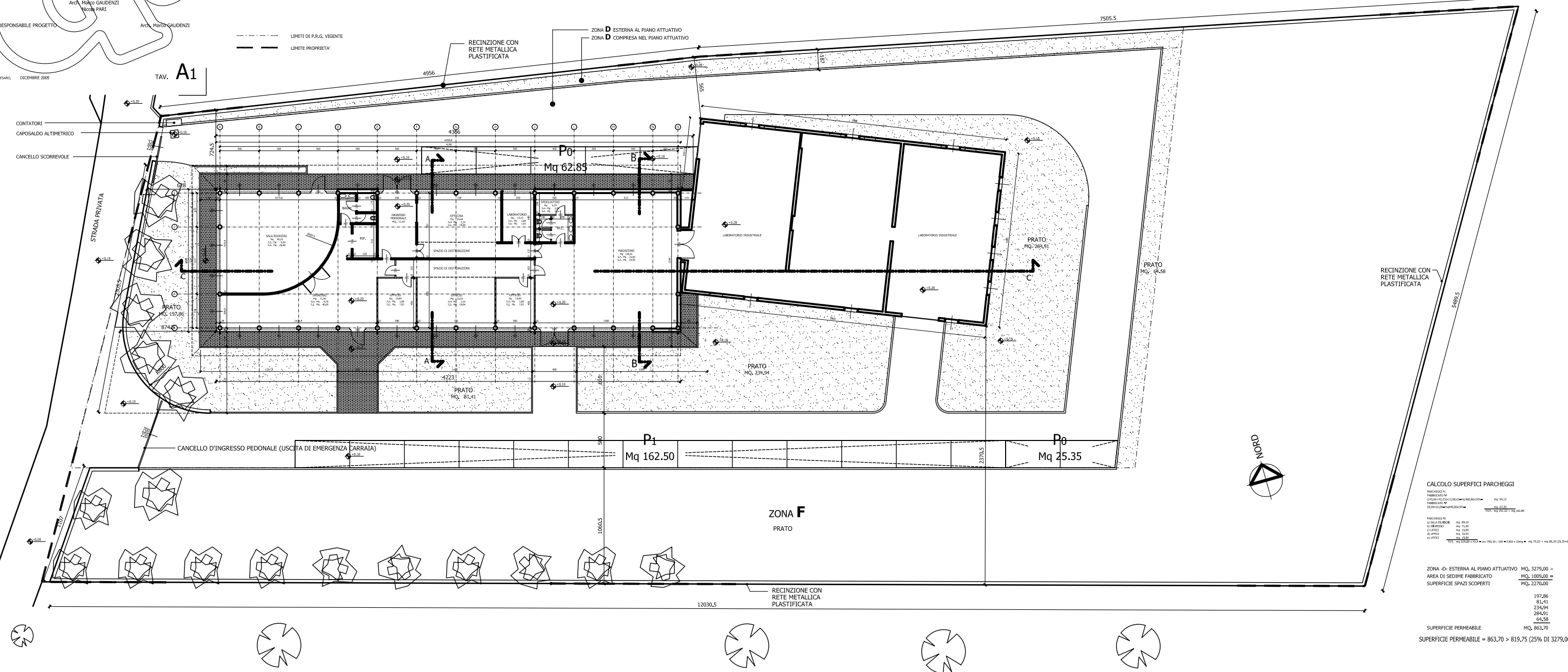
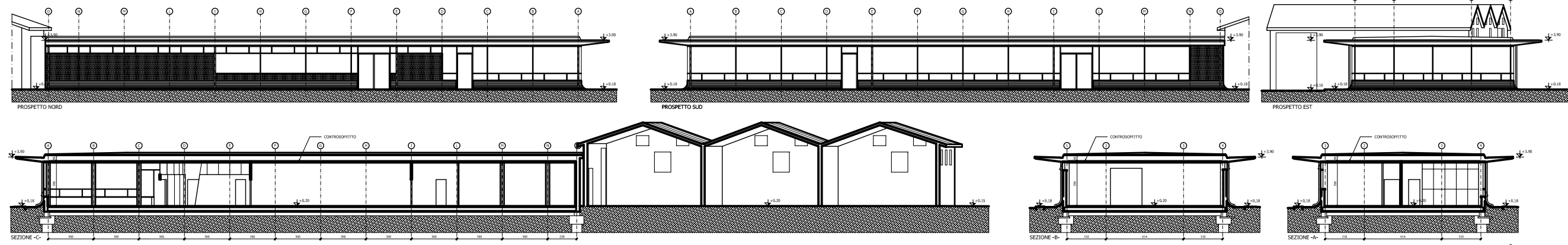

CALCOLO SUPERFICI PARCHEGGI

PARCHEGGIO P1	
FABBRICATO mq	mq 84,12
DEPOSITO mq	mq 90,88
FABBRICATO mq	mq 62,20
DEPOSITO mq	mq 102,20
TOT. mq	mq 240,40

PARCHEGGIO P0	
di SALA RIUNIONE	mq 19,86
di UFFICIO	mq 12,41
di UFFICIO	mq 12,41
di UFFICIO	mq 12,41
di UFFICIO	mq 12,41
TOT. mq	mq 59,09

ZONA -D- ESTERNA AL PIANO ATTUATIVO	MQ 3279,00
AREA DI SEDIME FABBRICATO	MQ 1009,00
SUPERFICIE SPAZI SCOPERTI	MQ 2270,00
	197,86
	81,41
	234,94
	284,91
	64,58
SUPERFICIE PERMEABILE	MQ 863,70

SUPERFICIE PERMEABILE = 863,70 > 819,75 (25% DI 3279,00)