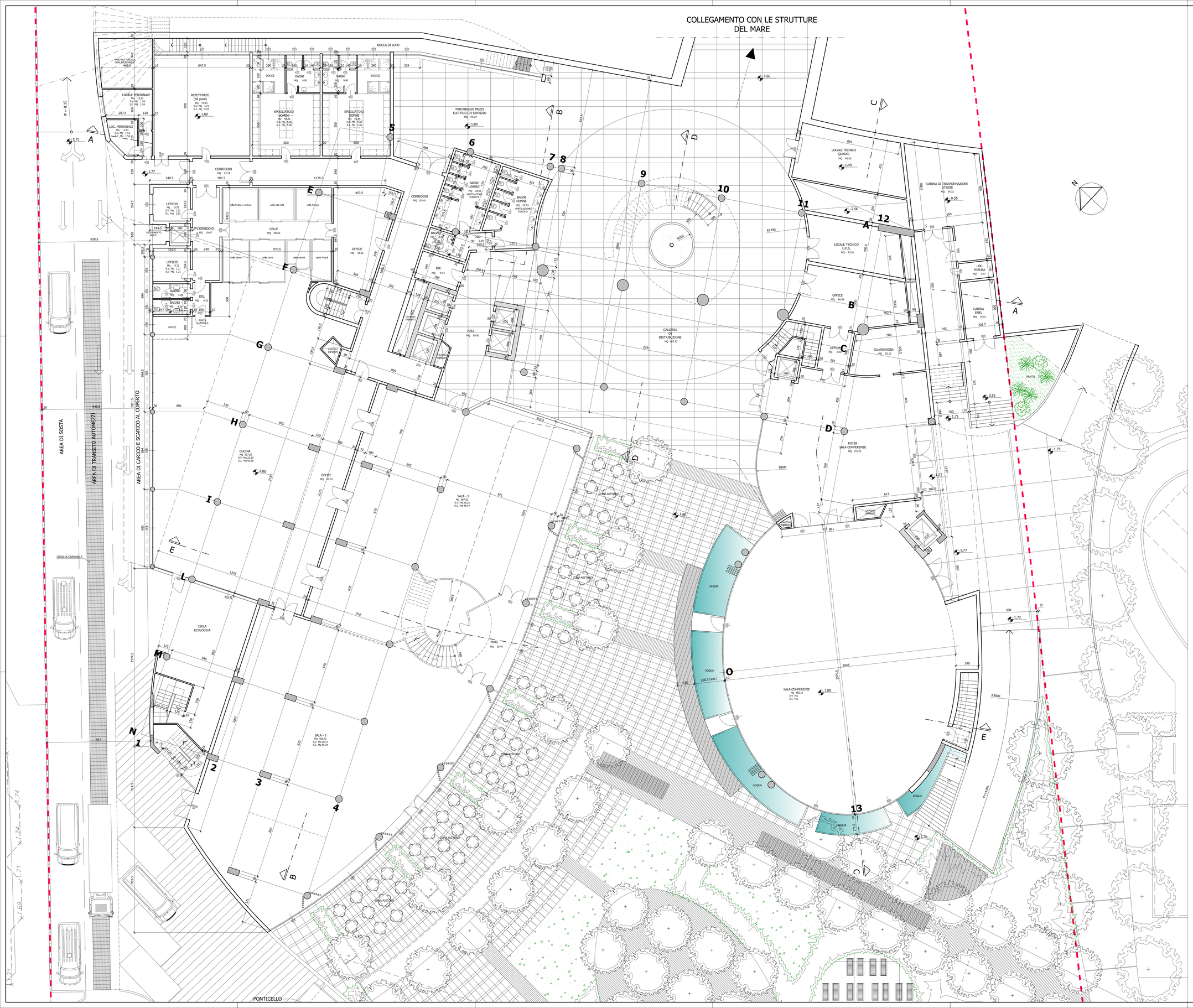

Arch. MARCO GAUDENZI

architettura-design
ingegneria civile
industriale impiantistica
arredamento-grafica

Via Della Sanita' 44 Pesaro 61100 tel. 0721-402105 fax: 0721-23206 eMail: studio@marcogaudenzi.it

COMUNE DI RICCIONE

PIANO PARTICOLAREGGIATO DI INIZIATIVA PUBBLICA
COMPARTO Scheda 13
PROGETTO FABBRICATO AD USO ALBERGO
(EDIFICATO SCHEDA 13)

PROPRIETA'
KYRON S.r.l.
P.Iva / C.Fiscale: 01951671203

OGGETTO : PIANTA PIANO SEMINTERRATO

SC. 1:100

PROGETTISTA
Arch. Marco GAUDENZI

RESPONSABILE PROGETTO

Arch. Marco GAUDENZI

PESARO, MAGGIO 2008

TAV. **4**