

PROSPETTO A-A
FRONTALE DALL' INGRESSO

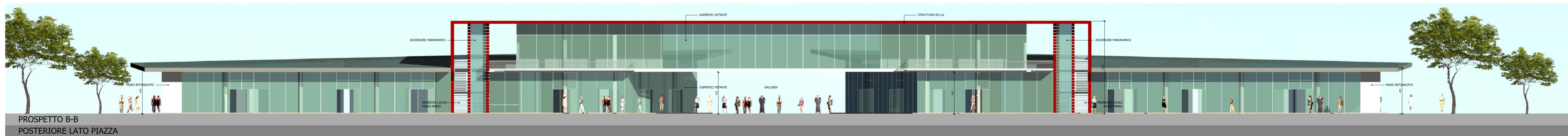

PROSPETTO B-B
POSTERIORE LATO PIAZZA



PROSPETTO-SEZIONE C-C
LATO INTERNO



PROSPETTO D-D
LATO ESTERNO

Marco GAUDENZI
& ASSOCIATI

architetto-design
ingegneria civile
industria impiantistica

Via Della Sanita' 44 Pesaro 61100 Tel. 0721-402105 r.a. fax 0721-23206
e-mail: studio@gauch.191.it

COMUNE DI CATTOLICA

PERMESSO DI COSTRUIRE FABBRICATO
COMMERCIALE

PIANO PARTICOLAREGGIATO DEL COMPARTO
"CENTRO VIDEO GIOCO SPORT" REALIZZATO SULLA BASE DI ACCORDO
DI PIANIFICAZIONE AI SENSI DELL'ART. 38 DELLA L.R. 20/2000
SULLA ZONA DEFINITA DAL PRG.012.1

PROPRIETA'
IMMOBILIARE VALCONCA S.R.L.

OGGETTO: PROSPETTI sc.1:100

RESPONSABILE PROGETTO

Arch. Marco GAUDENZI

COLLABORATORE:

Ing. Vanessa FALCONE

PESARO, OTTOBRE 2007

TAV. 05