

PROSPETTO NORD-EST

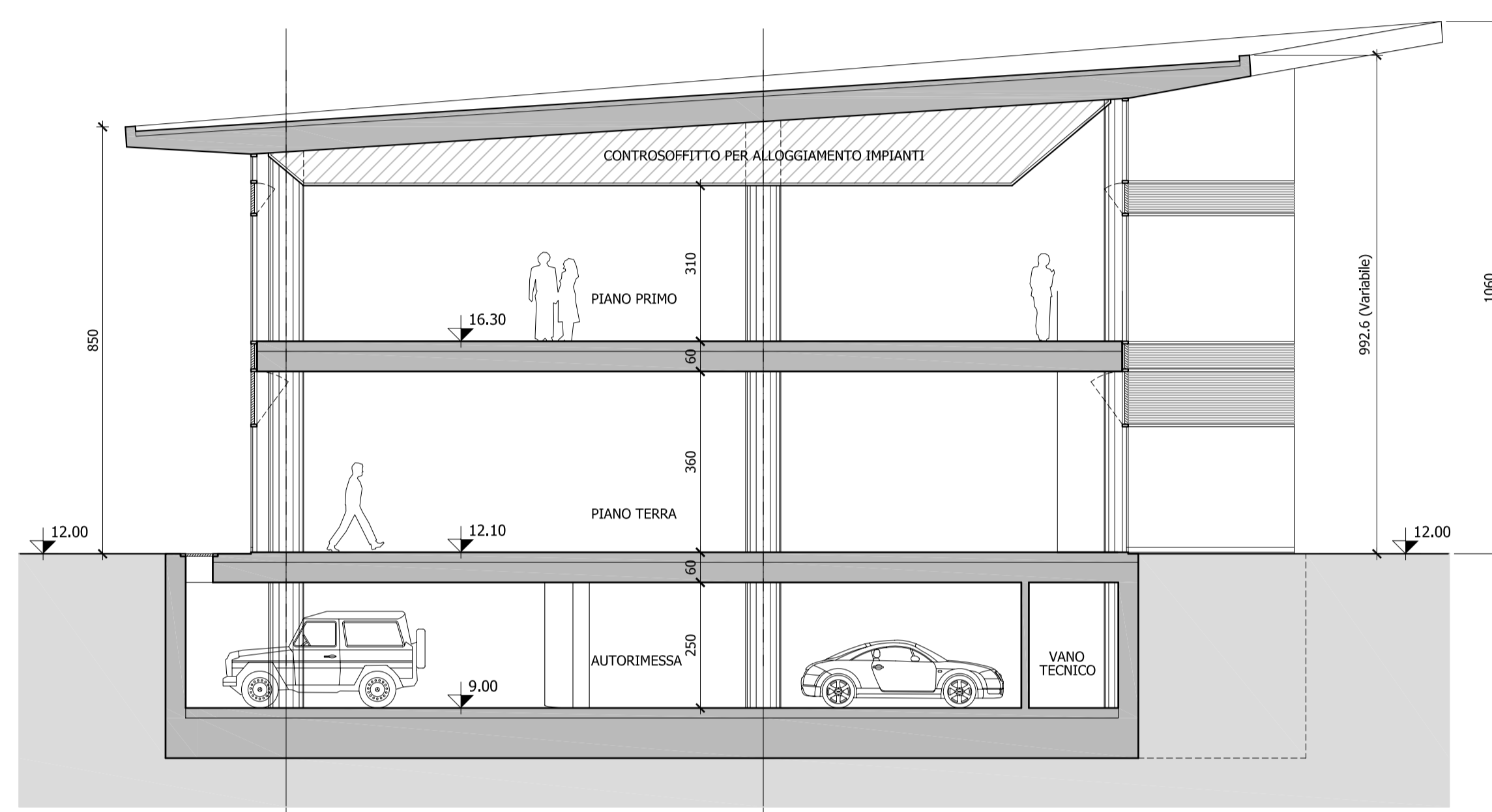

SEZIONE X-X

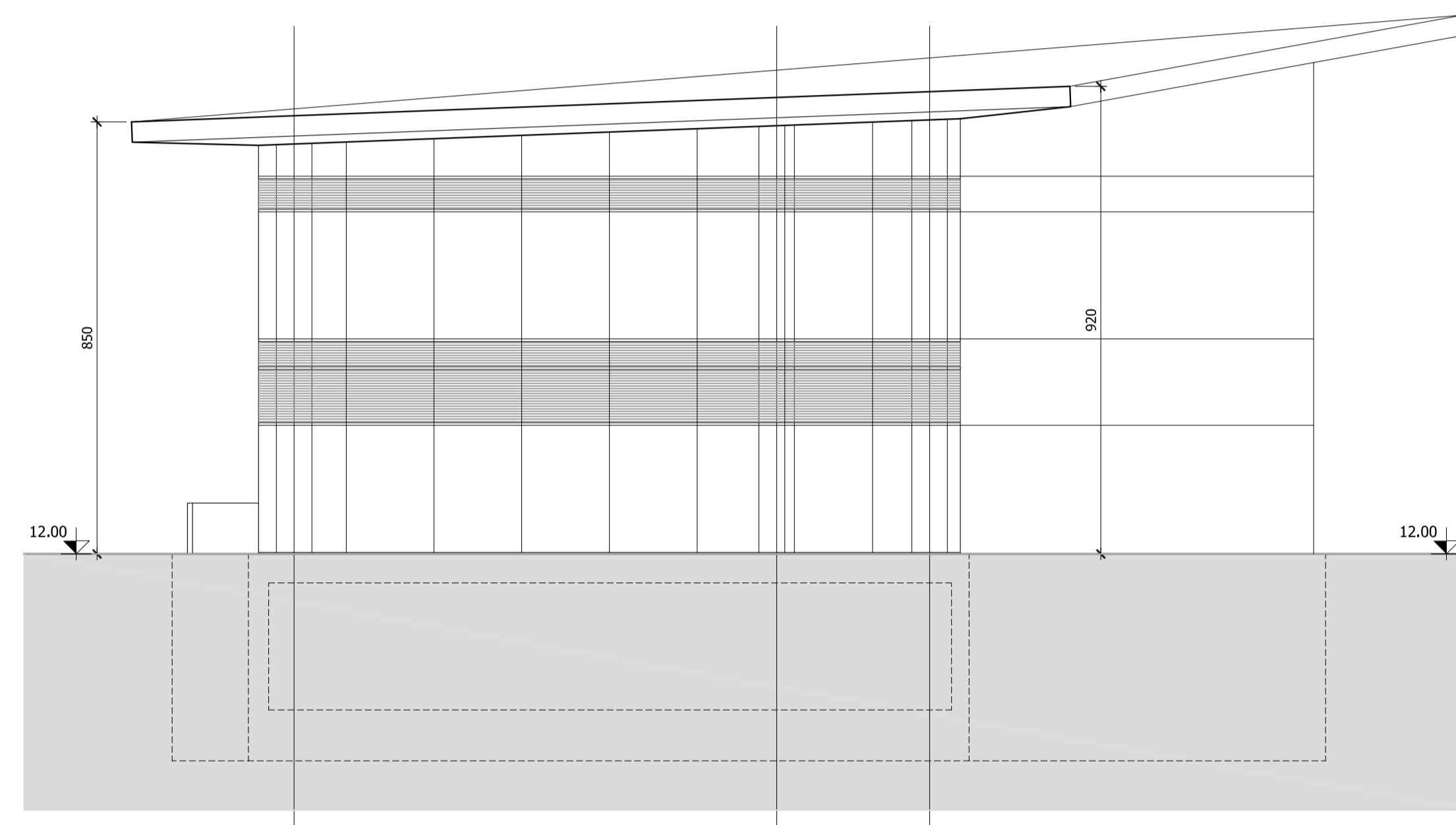

PROSPETTO NORD-OVEST

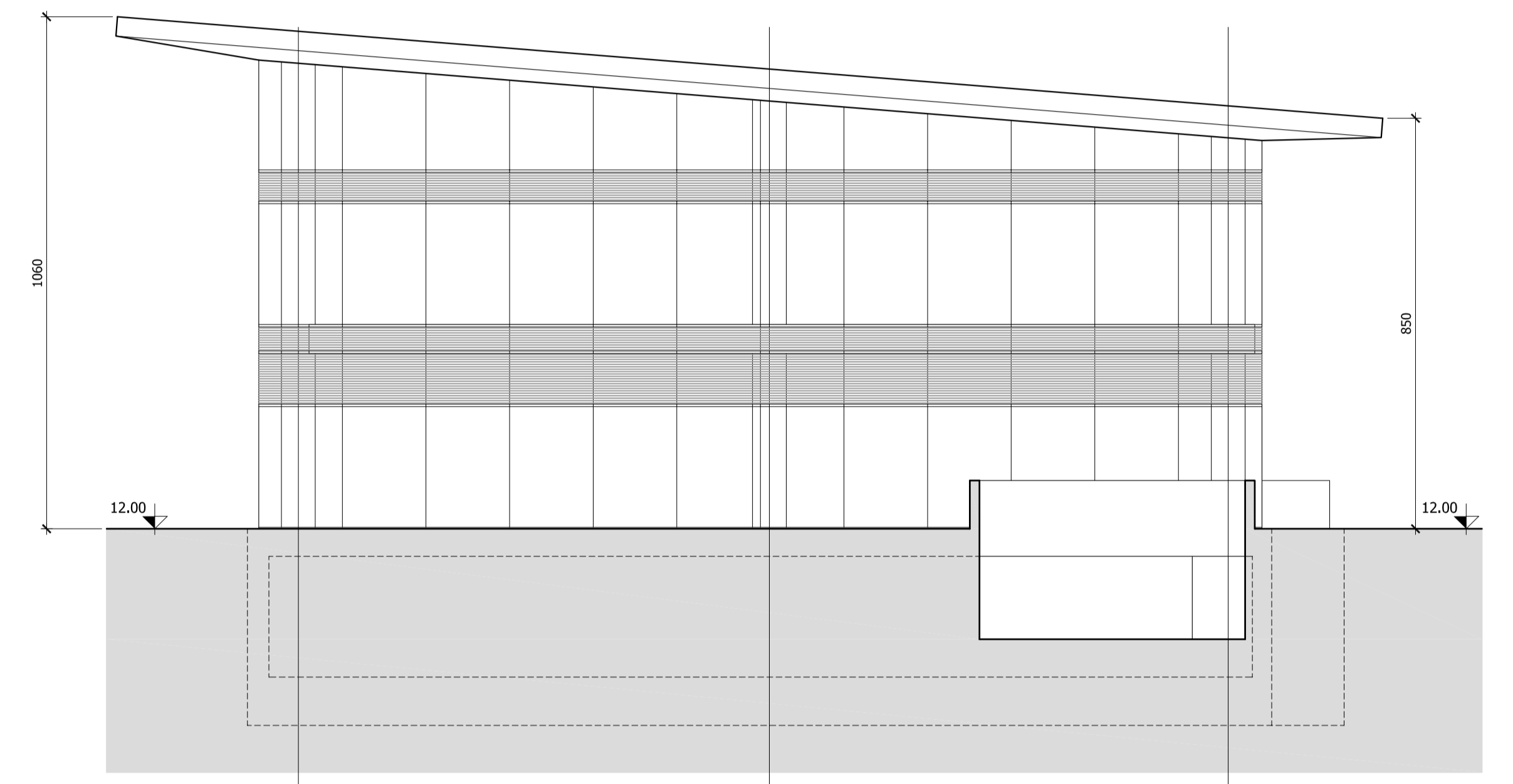

PROSPETTO SUD-EST

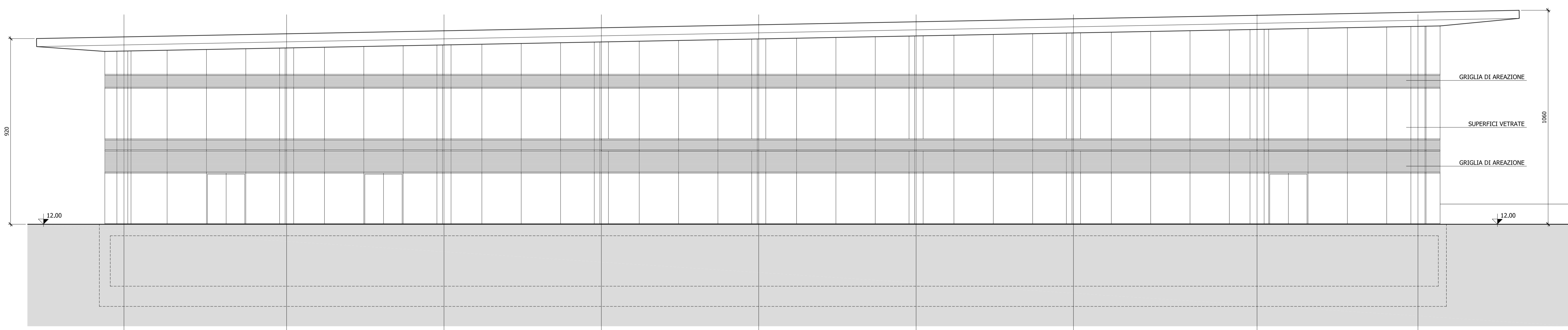

PROSPETTO SUD-OVEST (DALLA PIAZZA)

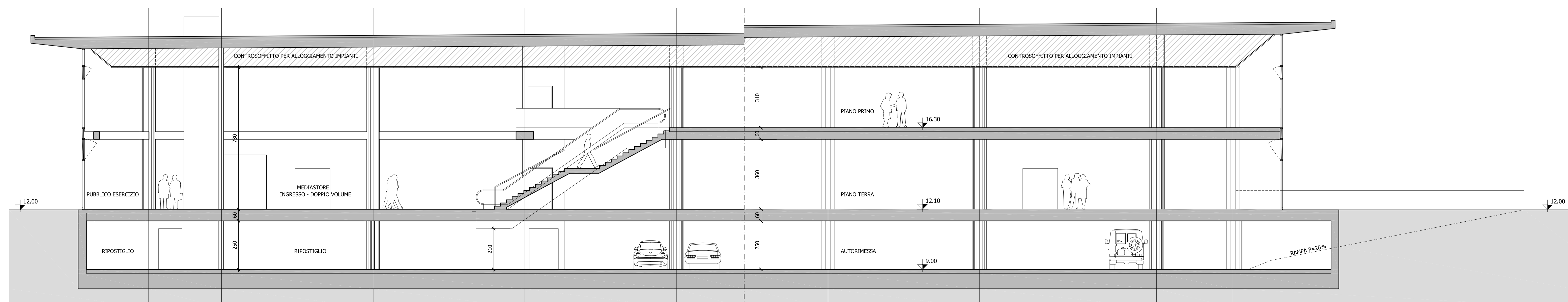

SEZIONE Y-Y

Marco GAUDENZI
& ASSOCIATI
architetture-design
ingegneria civile
industriale impiantistica

Via Della Santa' 44 Pesaro 61100 tel 0721-402105 r.a. fax 0721-23206
e-mail: studio@gauch.it

COMUNE DI CATTOLICA

PERMESSO DI COSTRUIRE FABBRICATO
MEDIATORE

PIANO PARTICOLAREGGIATO DEL COMPARTO
"CENTRO VIDEO GIOCO SPORT" REALIZZATO SULLA BASE DI ACCORDO
DI PIANIFICAZIONE AI SENSI DELL'ART.18 DELLA L.R.20/2000
SULLA ZONA DEFINITA DAL PRG D12.1

PERMESSO DI COSTRUIRE FABBRICATO MEDIATORE

PROPRIETA'
IMMOBILIARE VALCONCA S.R.L.

OGGETTO: PROSPETTI E SEZIONI sc.1:100

RESPONSABILE PROGETTO

Arch. Marco GAUDENZI

COLLABORATORE:

Ing. Vanessa FALCONE

PESARO, GENNAIO 2008

TAV. 04