

REGIONE EMILIA ROMAGNA PROVINCIA DI RIMINI  
**COMUNE DI RICCIONE**

**INTERVENTO DI RINNOVO URBANISTICO ED EDILIZIO SU EDIFICIO AD USO COMMERCIALE, RESIDENZIALE E TURISTICO ALBERGHIERO SITO IN VIA MARTINELLI ANGOLO VIALE GRAMSCI DENOMINATO HOTEL VENEZIA**  
 AREA DISTINTA AL N.C.T. AL FOGLIO 11 MAPPALI 300,1816 SU FABBRICATO AL N.C.E.U. AL FOGLIO 11 MAPPALI 300,1571,2326

PROPRIETA' : soc. La Fiorente S.R.L. / s.n.c. Fantastico di Biagini Tiziana &C. / Succo Giancarlo

PROGETTISTI:  
 PROGETTO GENERALE: Arch. MARCO GALDENZI  
 Arch. STEFANO MATTEONI  
 COLLABORAZIONE ARCHITETTICA E ANALISI STRUTTURALE E INGEGNERIA: Prof. Arch. NALLO PIRAZOLI  
 COLLABORATORI DI PROGETTO: Arch. YURI NOZZATI  
 Ing. STEFANO LA MOTTA

Scale: 1:100

**Permesso di Costruire**

Data: GIUGNO 2007

Appigliamenti:

LA PROPRIETA': I PROGETTISTI:

Tabella n. **07**  
 Serie **A**

PIANTA PIANO PRIMO  
 PIANA PIANO SOTTOTETTO  
 PIANA COPERTURA

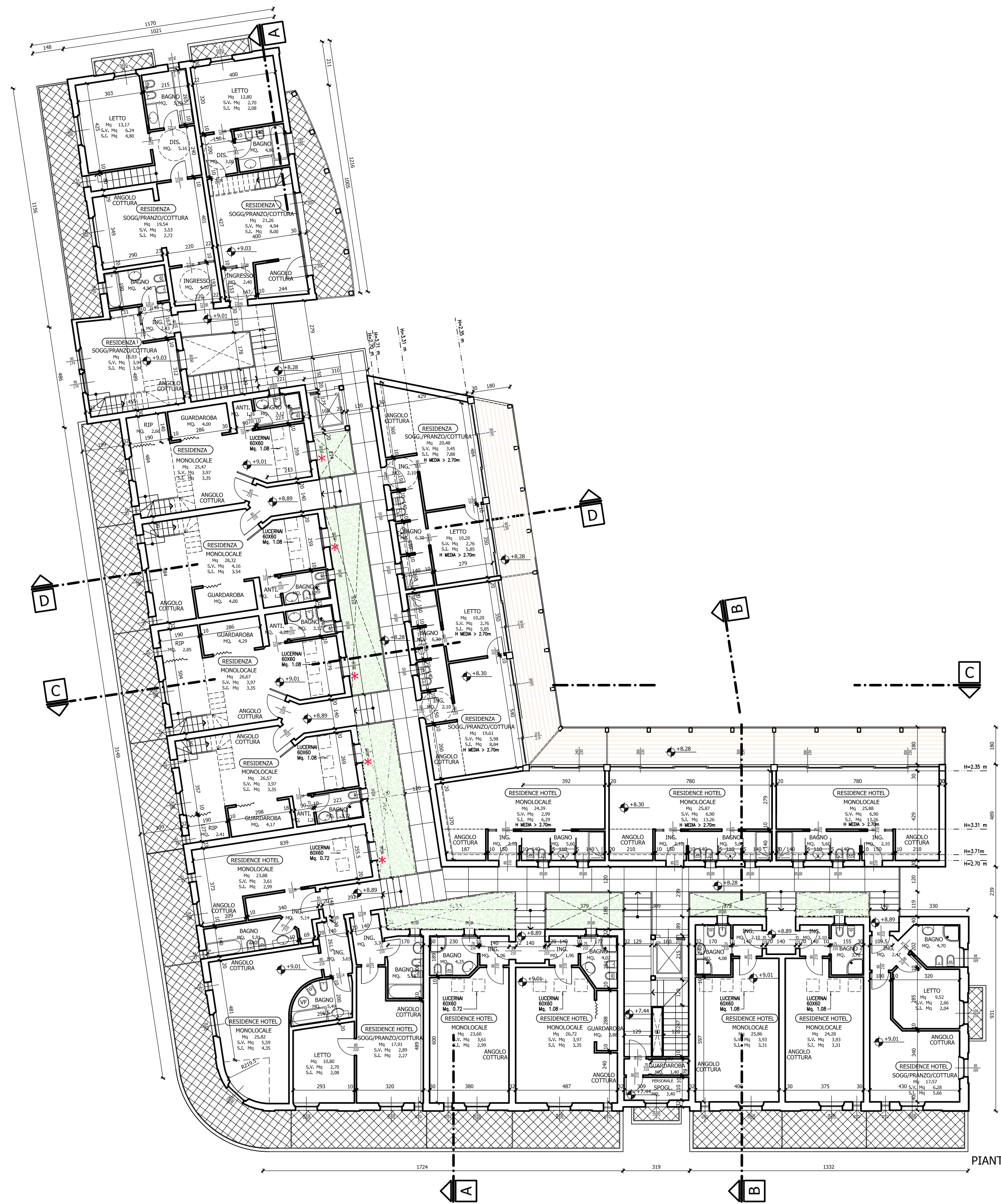

PIANTA PIANO PRIMO

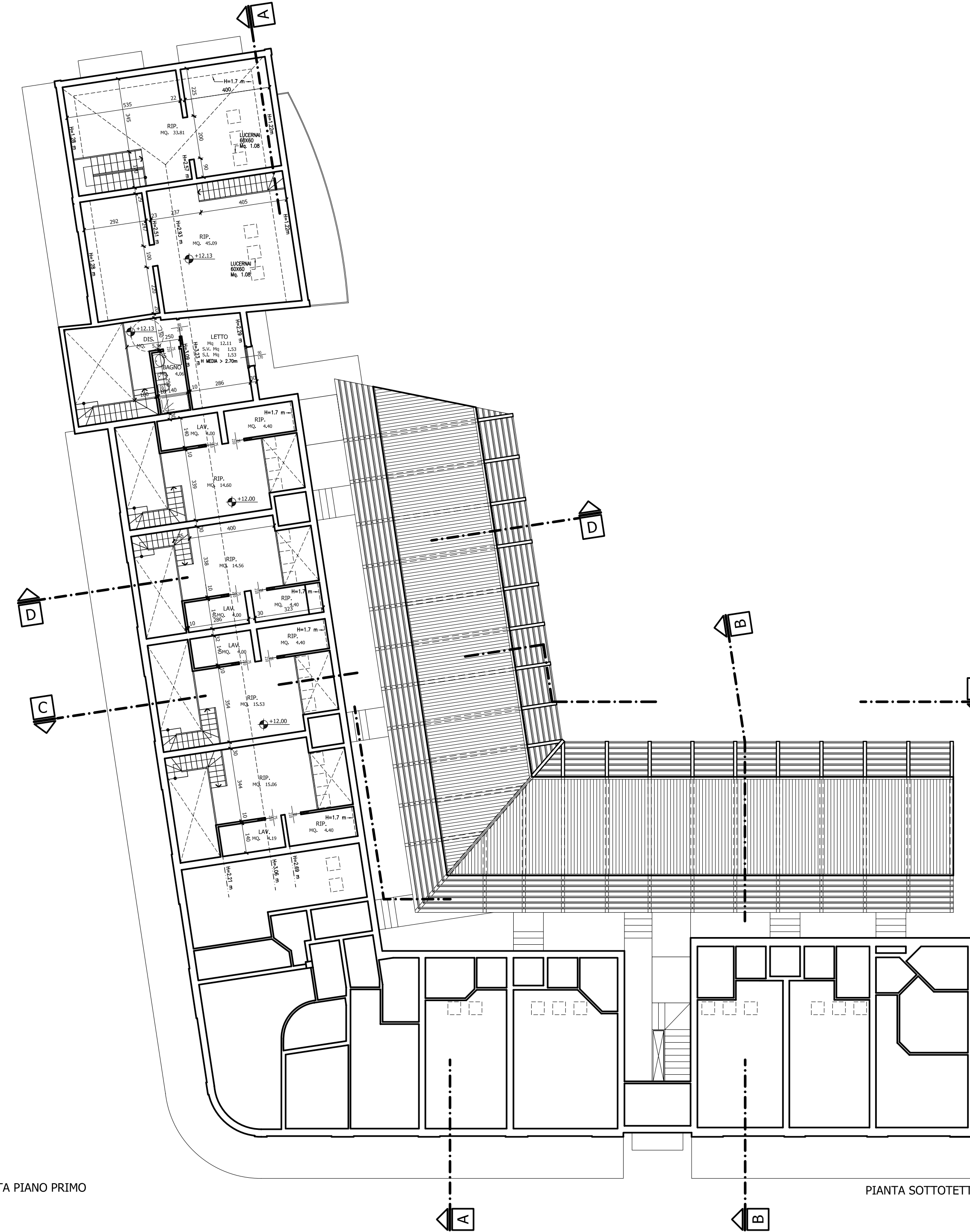

PIANTA SOTTOTETTO

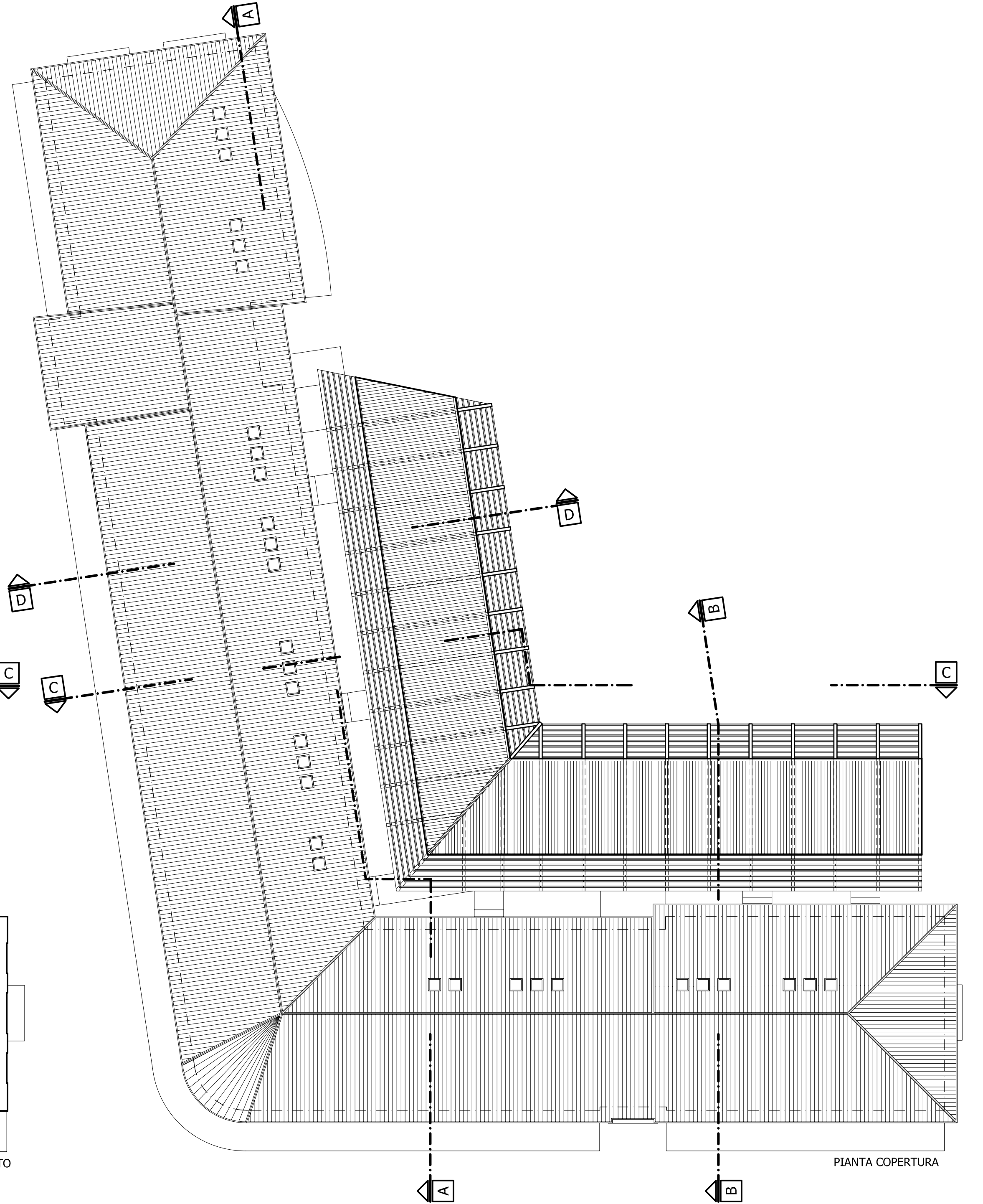

PIANTA COPERTURA

\* FINESTRA NON CONSIDERATA NEL CALCOLO DELLE SUPERFICIE ILLUMINANTI E VENTILANTI

Ⓜ VENTILAZIONE FORZATA

N.B. TUTTI I PARAPETTI AVRANNO ALTEZZA MINIMA DI ML. 1.00 E SARANNO NON SCALABILI.  
 NEI VANI UTILI SARA' RISPETTATO UN FATTORE ILLUMINANTE NATURALE MEDIO DIURNO MAGGIORE O UGUALE AL 2%