

REGIONE EMILIA ROMAGNA  
COMUNE DI RICCIONE

INTERVENTO DI RINNOVO URBANISTICO ED EDILIZIO  
SU EDIFICIO AD USO COMMERCIALE, RESIDENZIALE E  
TURISTICO ALBERGHIERO SITO IN VIA MARTINELLI  
ANGOLO VIALE GRAMSCI DENOMINATO HOTEL VENEZIA  
AREA DISTINTA AL N.C.T. AL FOGLIO 11 MAPPALI 300,1816  
SU FABBRICATO AL N.C.E.U. AL FOGLIO 11 MAPPALI 300,1571,2326

PROPRIETA' : soc. La Fiorente S.R.L. / s.n.c. Fantastico di  
Biagini Tiziana &C. / Succo Giancarlo

PROGETTISTI:  
PROGETTO GENERALE: Arch. MARCO GAUDENZINI  
Arch. STEFANO MATTEOCCI  
COLLABORAZIONE ARCHITETTONICA E ANALISI STORICA E PISTOROLOGICA DELL'INTERVENTO DI RESTAURO: Prof. Arch. NELLO PIRAZZOLI  
COLLABORATORI DI PROGETTO: Arch. YUME NOZAKI  
Ing. STEFANO LA MOTTA

**PERMILIO**  
MILITARE

**PERMILIO**  
MILITARE

Scale: 1:100  
Data: GIUGNO 2007  
Aggiornamenti:  
LA PROPRIETA':  
I PROGETTISTI:

**Permesso di Costruire**  
- PROGETTO -  
PROSPETTI E SEZIONI

Tavola n. **08**  
-1  
Seri: **A**

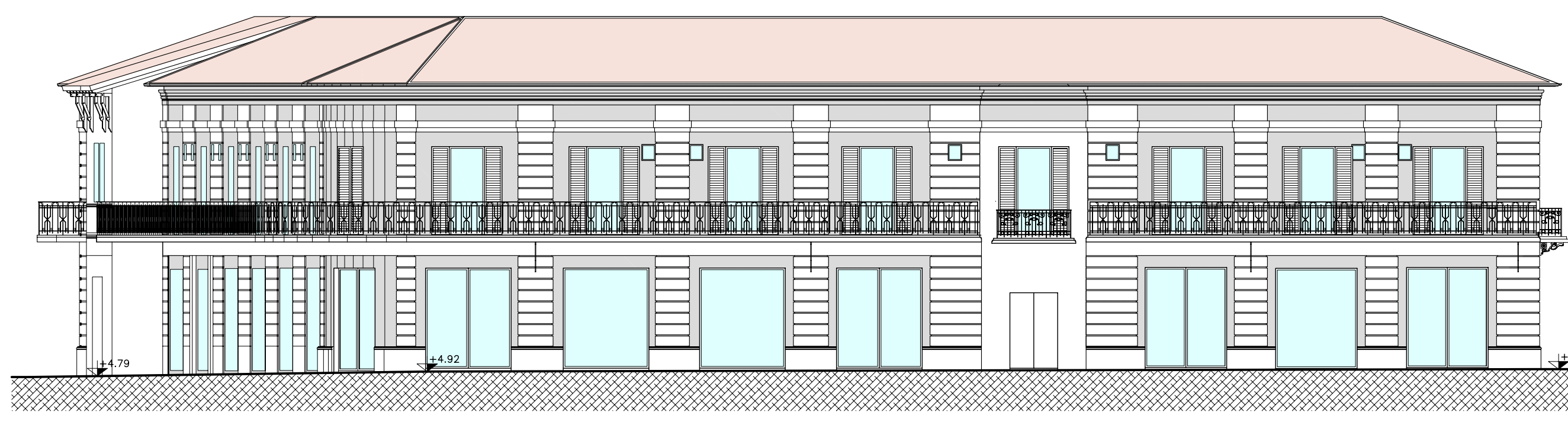
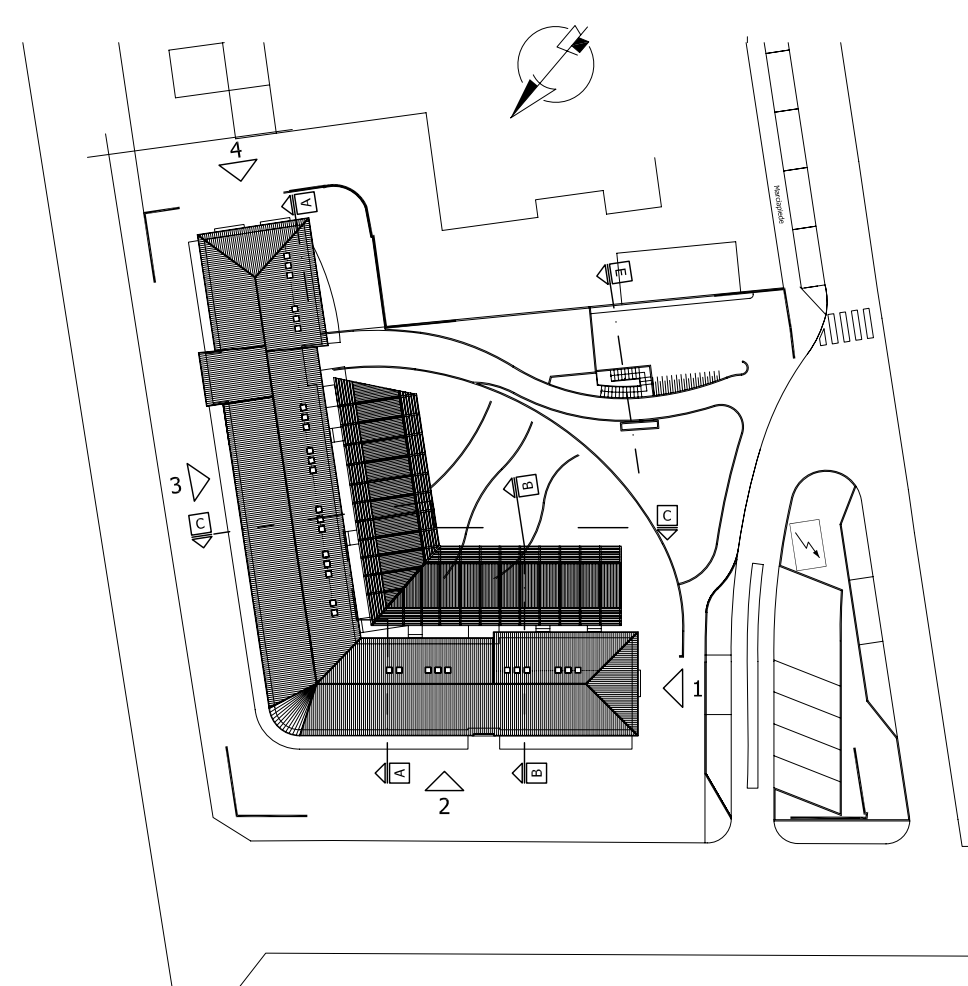

PROSPETTO NORD-EST (VIALE MARTINELLI) ②

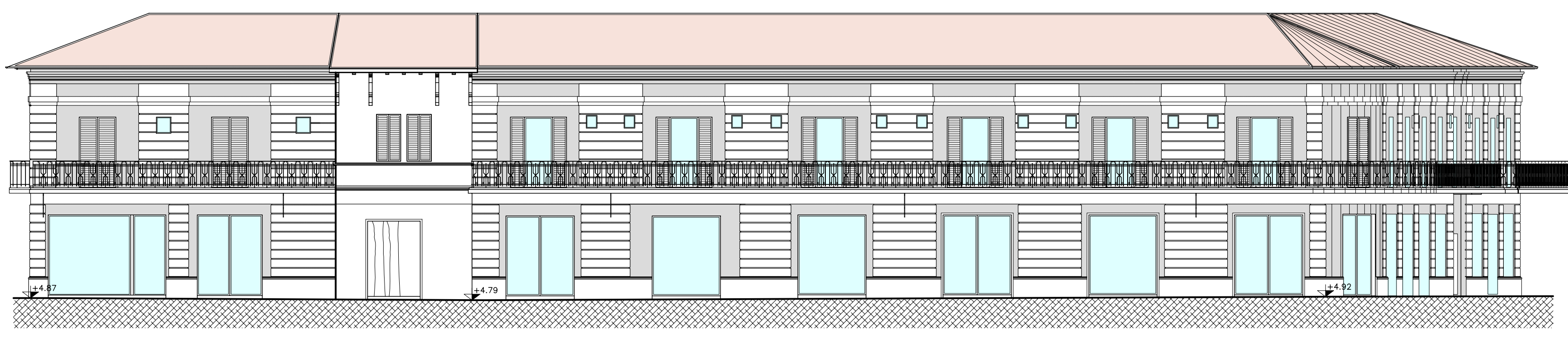

PROSPETTO NORD-OVEST (VIALE GRAMSCI) ③

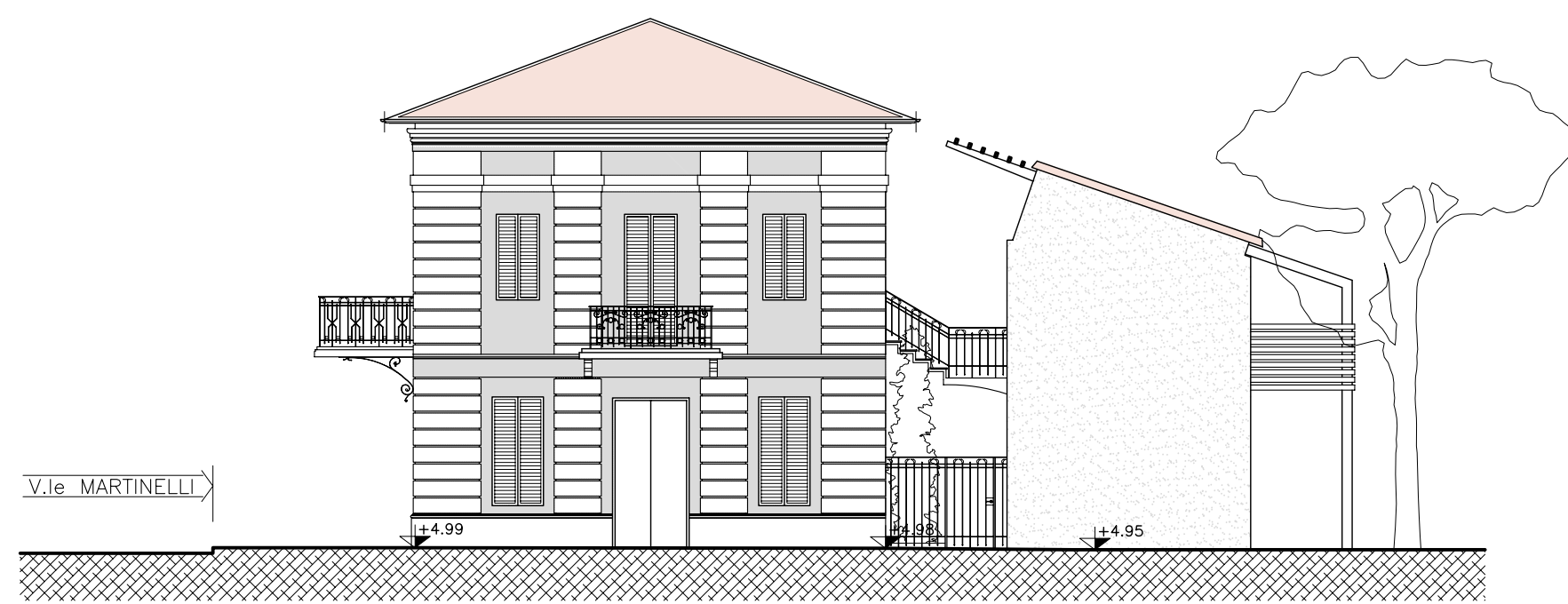

PROSPETTO SUD-EST ①

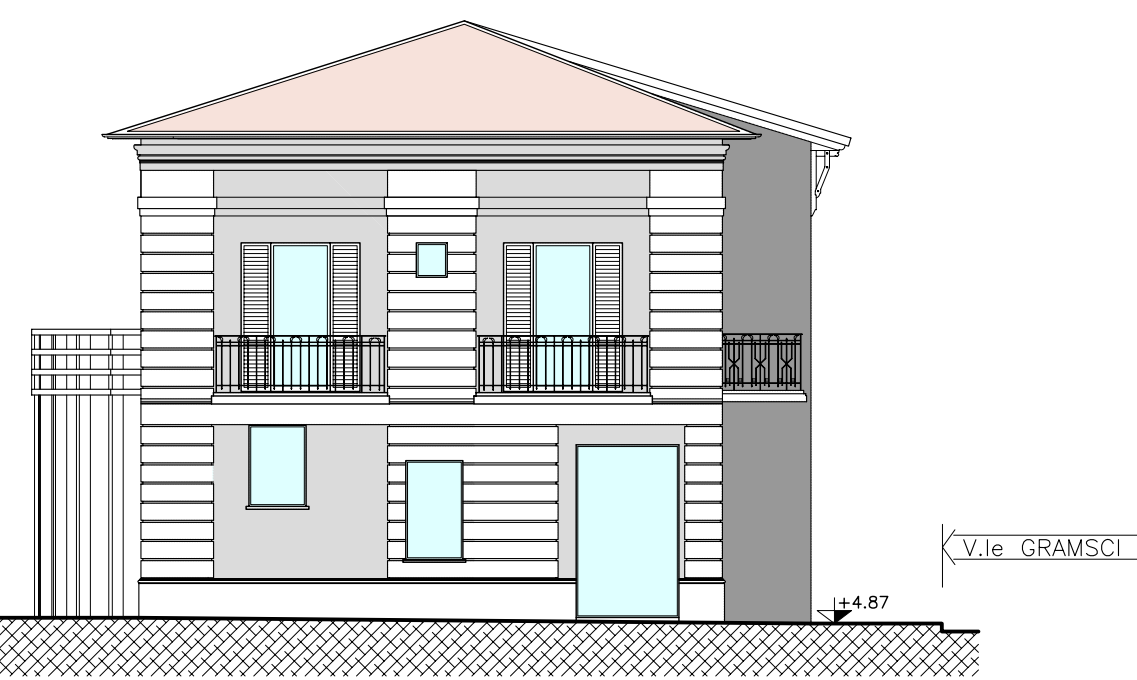

PROSPETTO SUD-OVEST ④

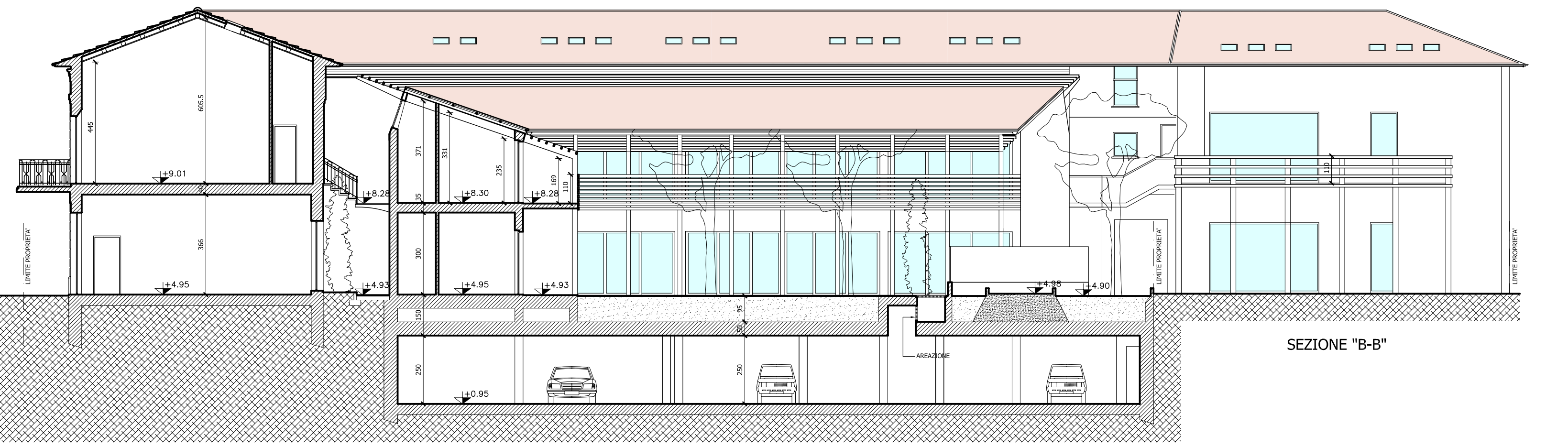

SEZIONE "B-B"

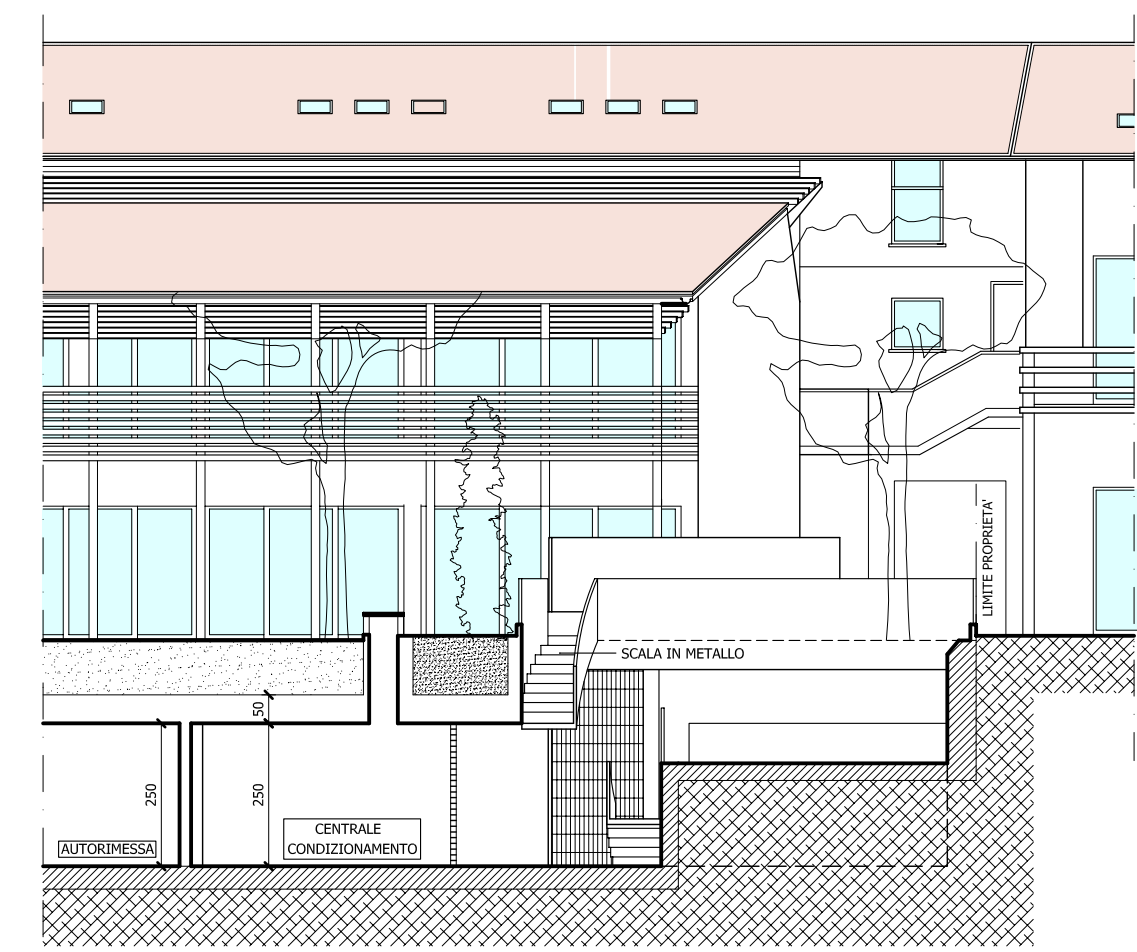

SEZIONE "E-E"

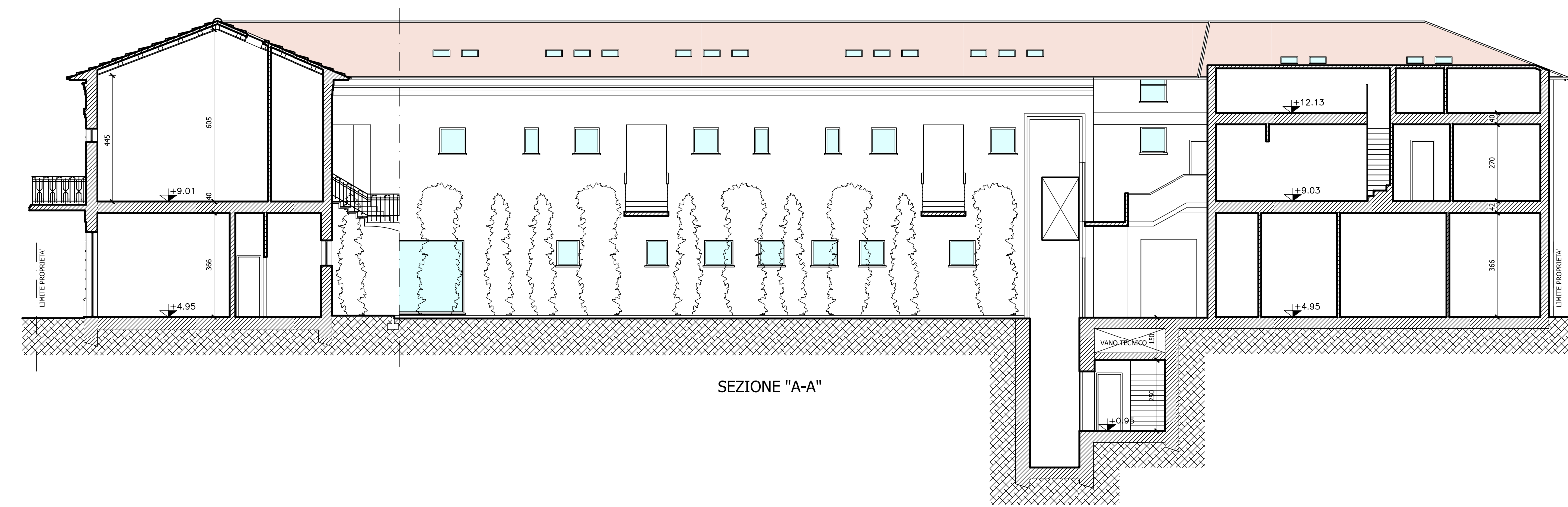

SEZIONE "A-A"

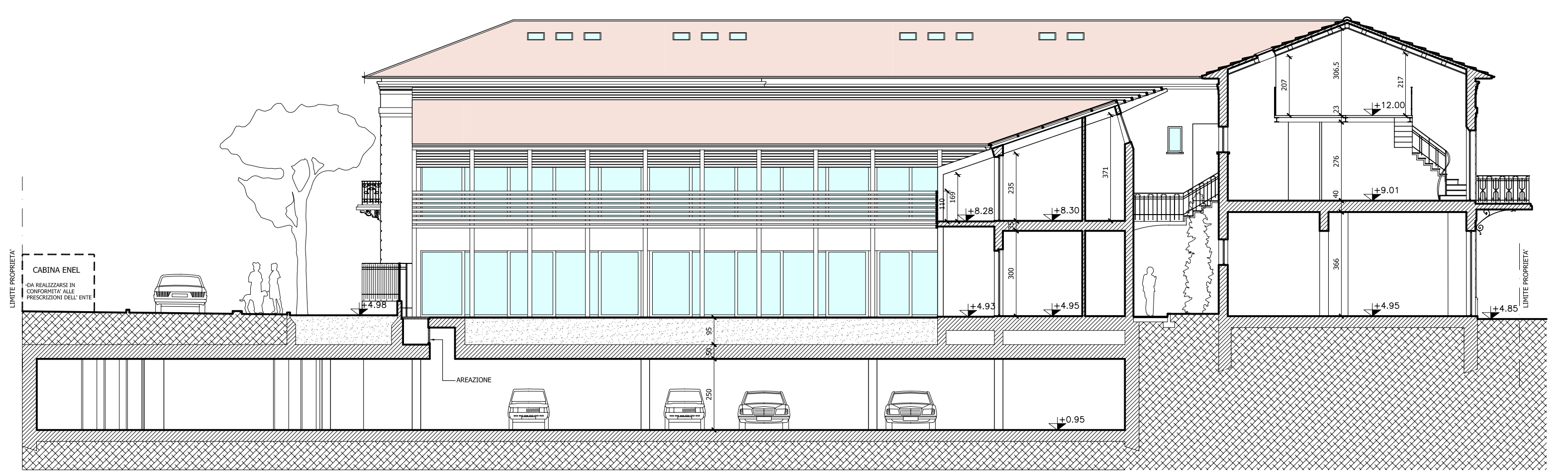

SEZIONE "C-C"