

CALCOLO VOLUMETRIA

(n.b.: solai intermedi fabbricato h =0.29
altri h=0.20)

PIANO TERRA:
fabbricato: mq 172.04 x h(3.12+0.29)= 586.66 mc
cucina: mq 34.28 x h(3.08+0.20)= 112.44 mc
c.t.: mq 1.28 x h (2.30+0.20)= 3.20 mc
wc: mq 2.27 x h (2.30+0.20)= 5.68 mc

PIANO PRIMO:
fabbricato: mq 177.83 x h(3.00+0.29)= 585.06 mc

PIANO SECONDO:
fabbricato: mq 172.04 x h(2.93+0.29)= 553.97 mc

PIANO TERZO:
fabbricato: mq 165.48 x h(2.75+0.29)= 503.06 mc

PIANO ATTICO:
fabbricato: mq 99.48 x h(2.53+0.20)= 271.58 mc

TOTALE VOLUMETRIA: mc 2621.65

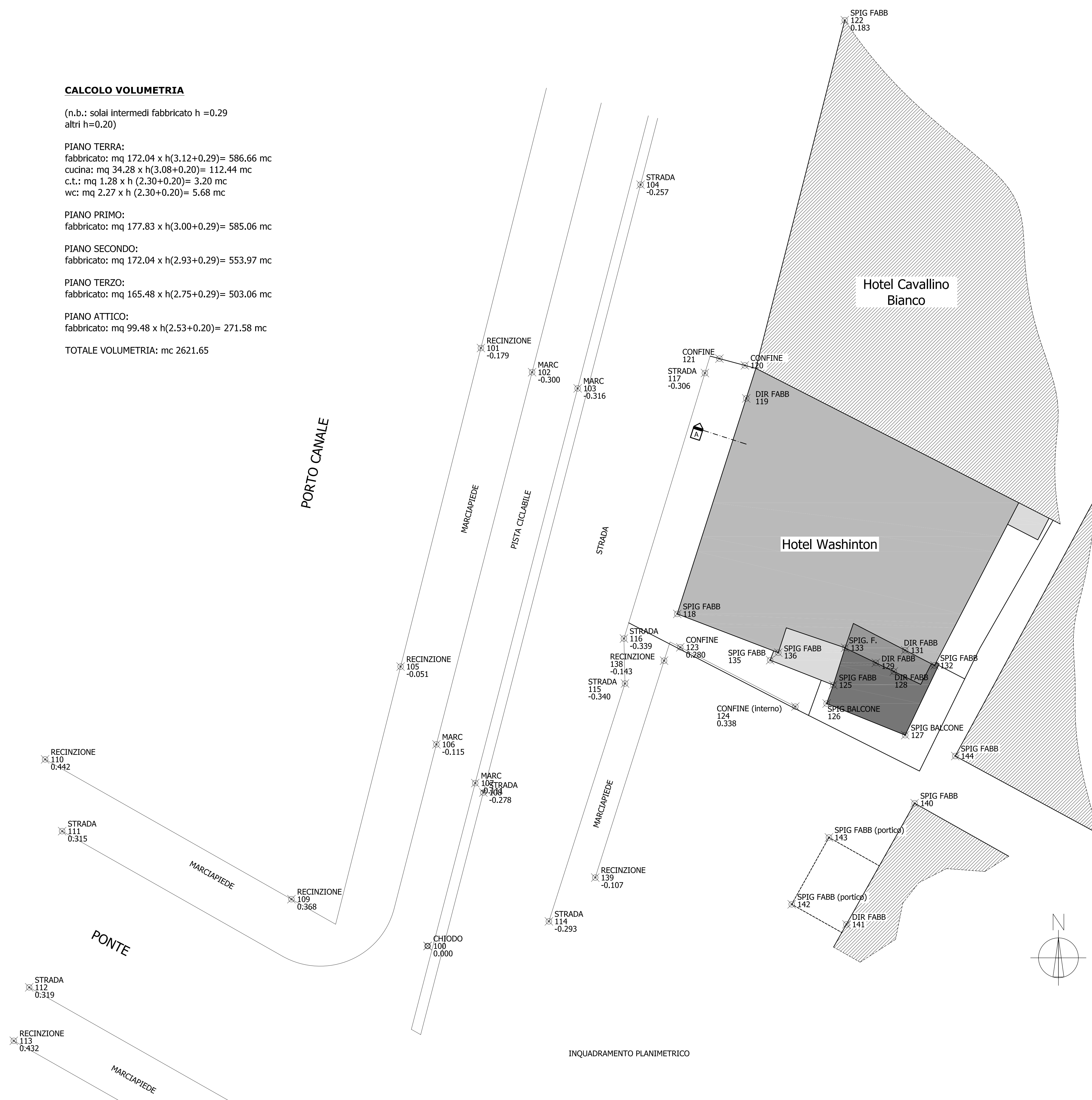

INQUADRAMENTO PLANIMETRICO

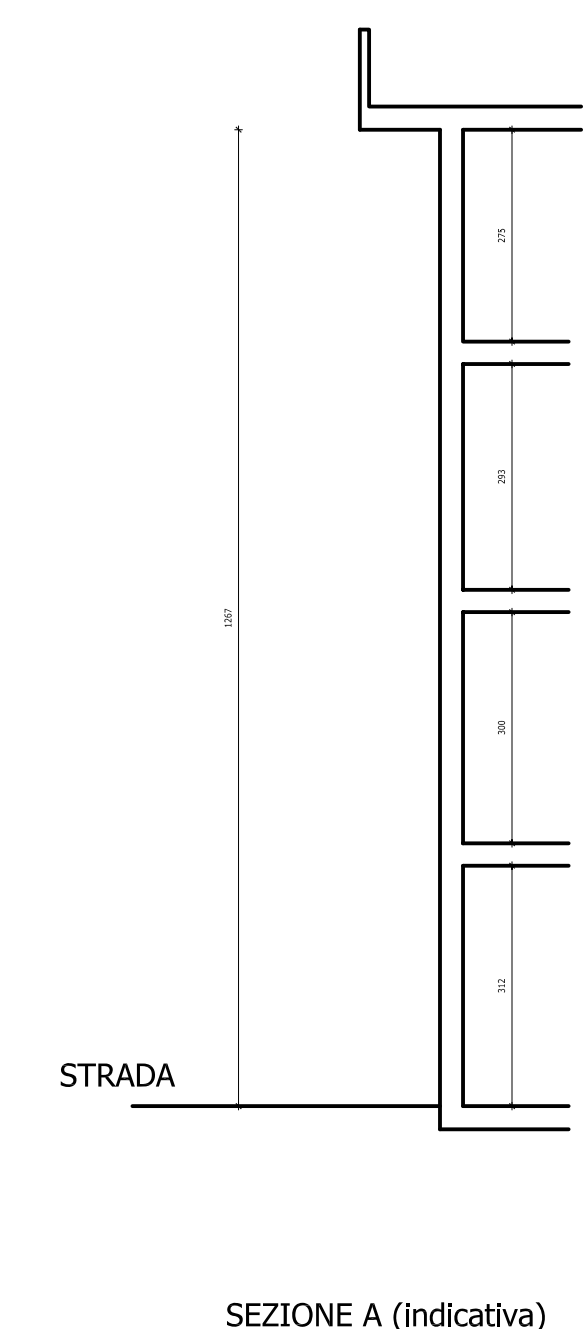

SEZIONE A (Indicativa)

Marco GAUDENZI & ASSOCIATI
architettura-design
ingegneria civile
Industriale Implantistica
Via Della Santa' 44 Pesaro 61100 tel. 0721-402105 r.a. fax 0721-23206

STUDIO ASSOCIATO
Rattini - Clementi - Franco
architetto
STUDIO DI ARCHITETTURA PROGETTAZIONE INTERNA
47838 RICCIONE - ITALIA C.so F.lli Cervi 51 - Tel/Fax 0541/691440
Via Formia 15-Tel e Fax 0541/691440
e-mail: info@studioscm.com



PESARO, LUGLIO 2006