

PIANO INTERRATO

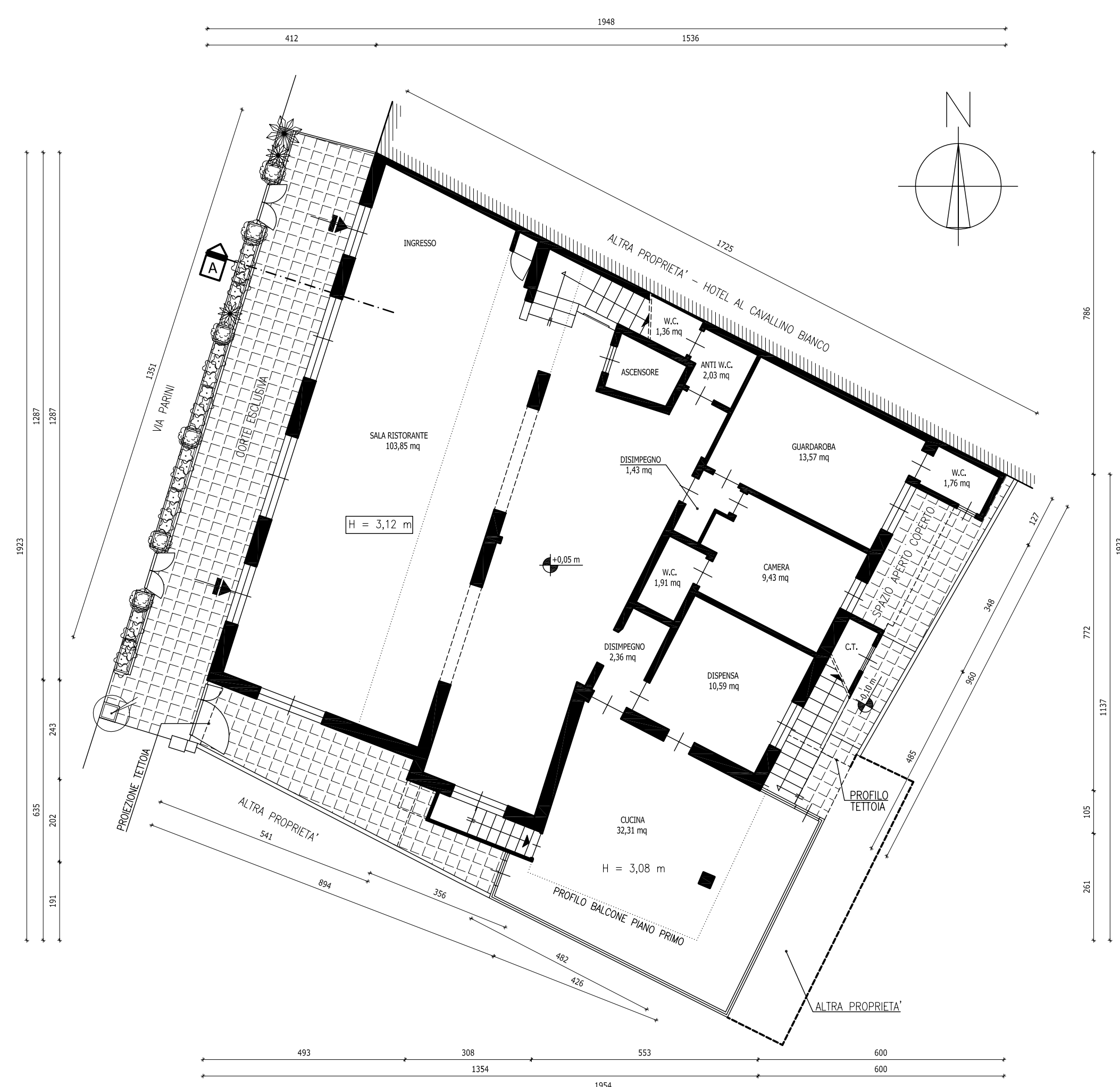

PIANO TERRA



PIANO PRIMO

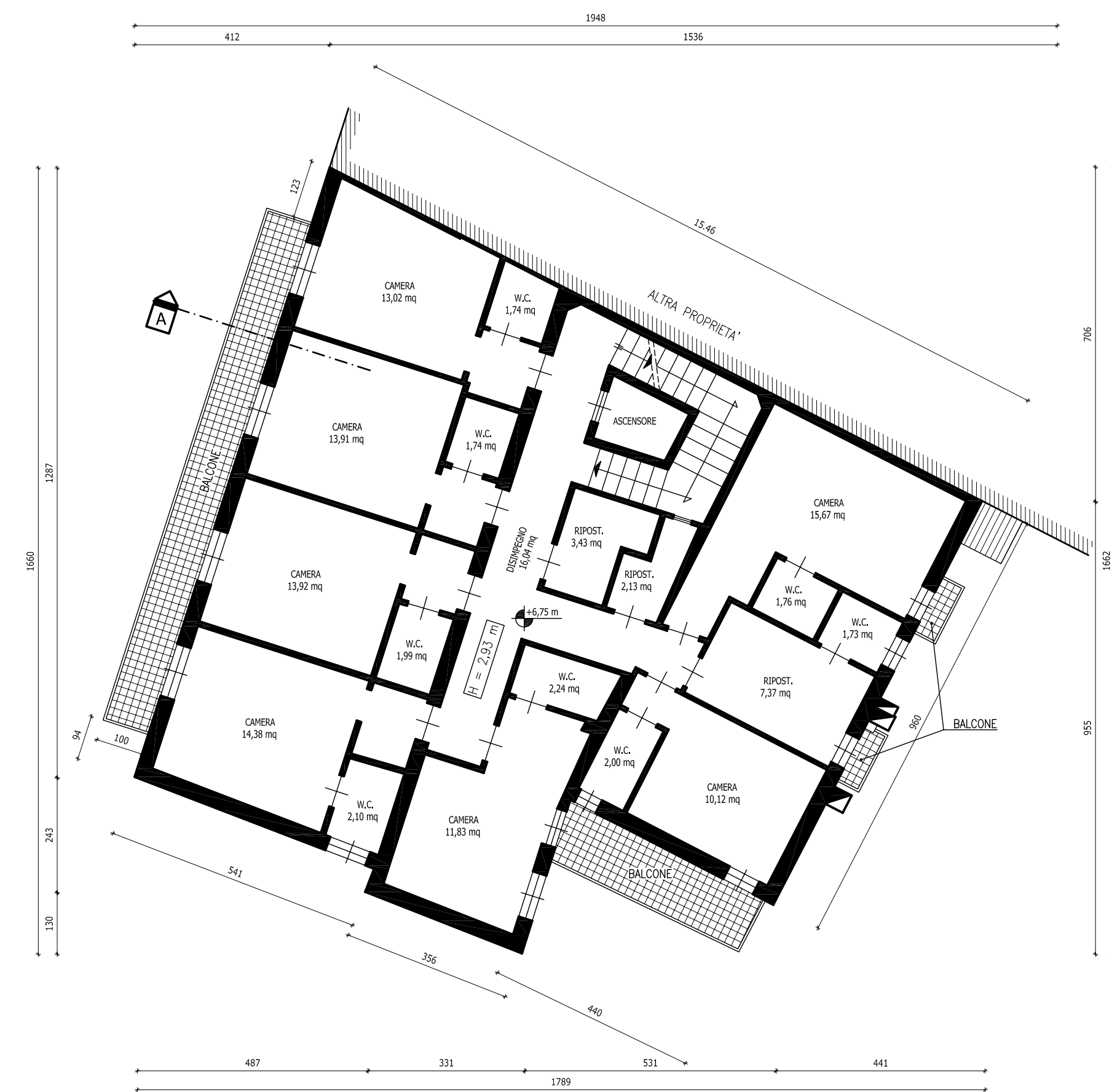

PIANO SECONDO



PIANO TERZO

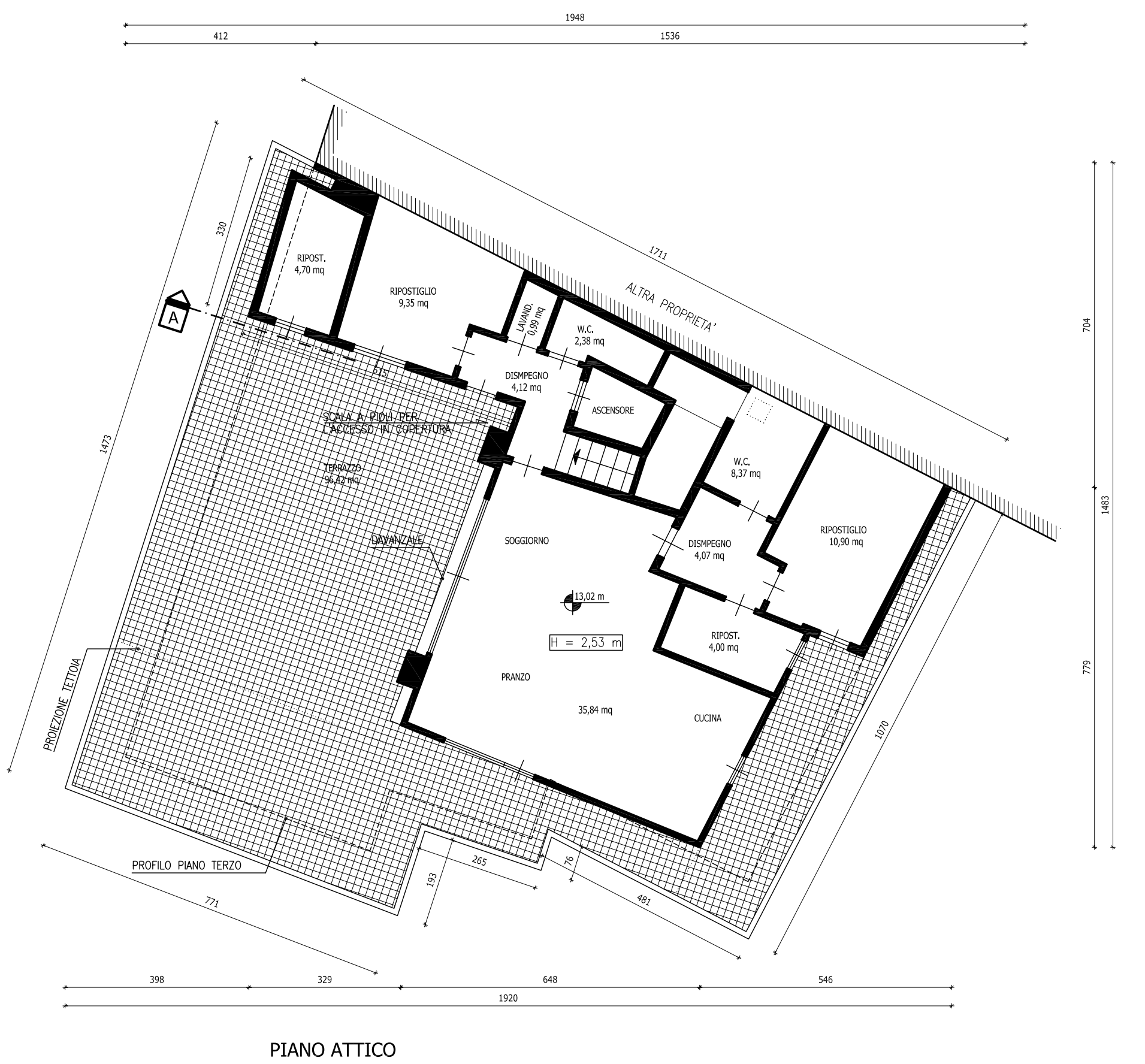

PIANO ATTICO

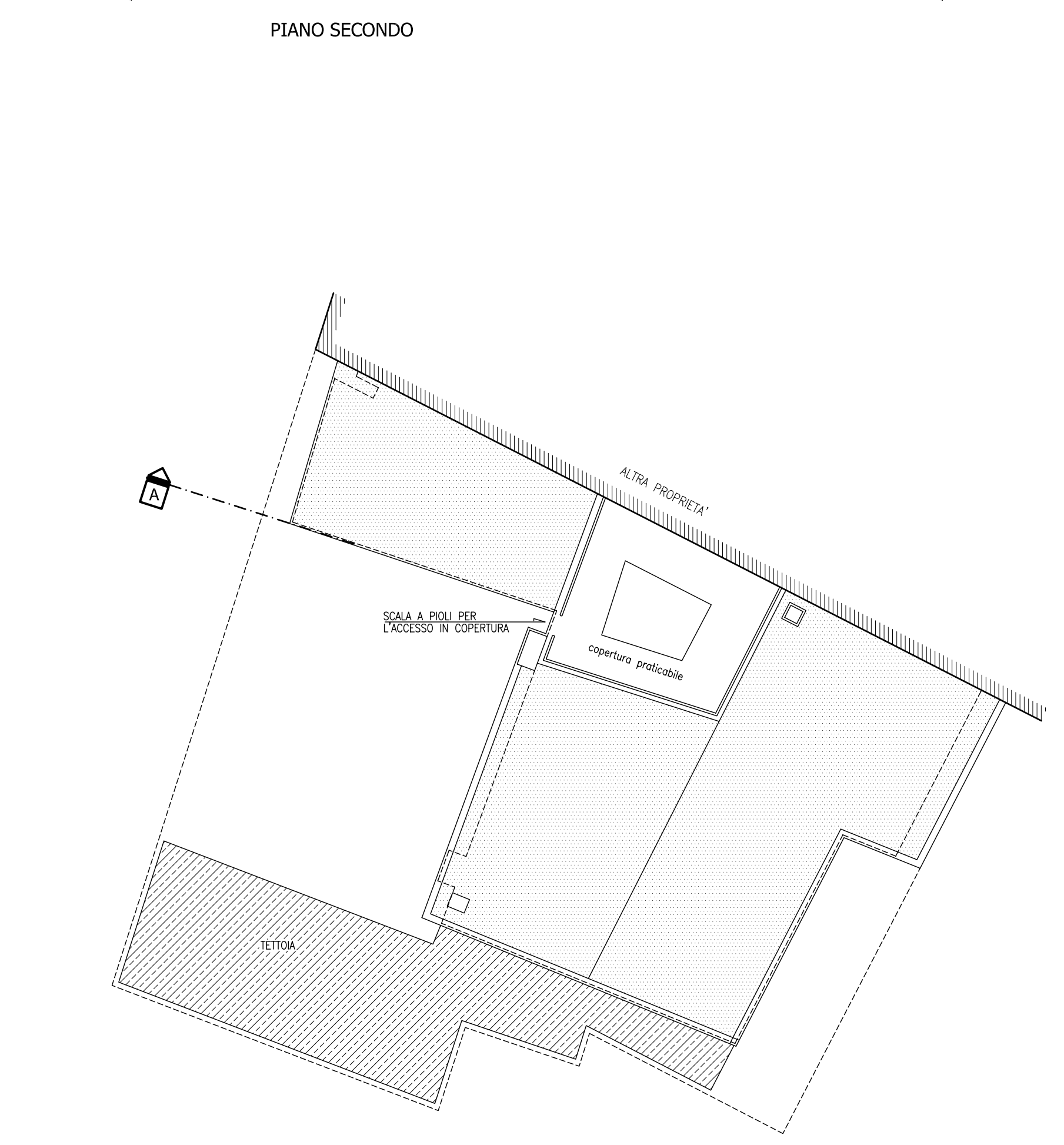

COPERTURA

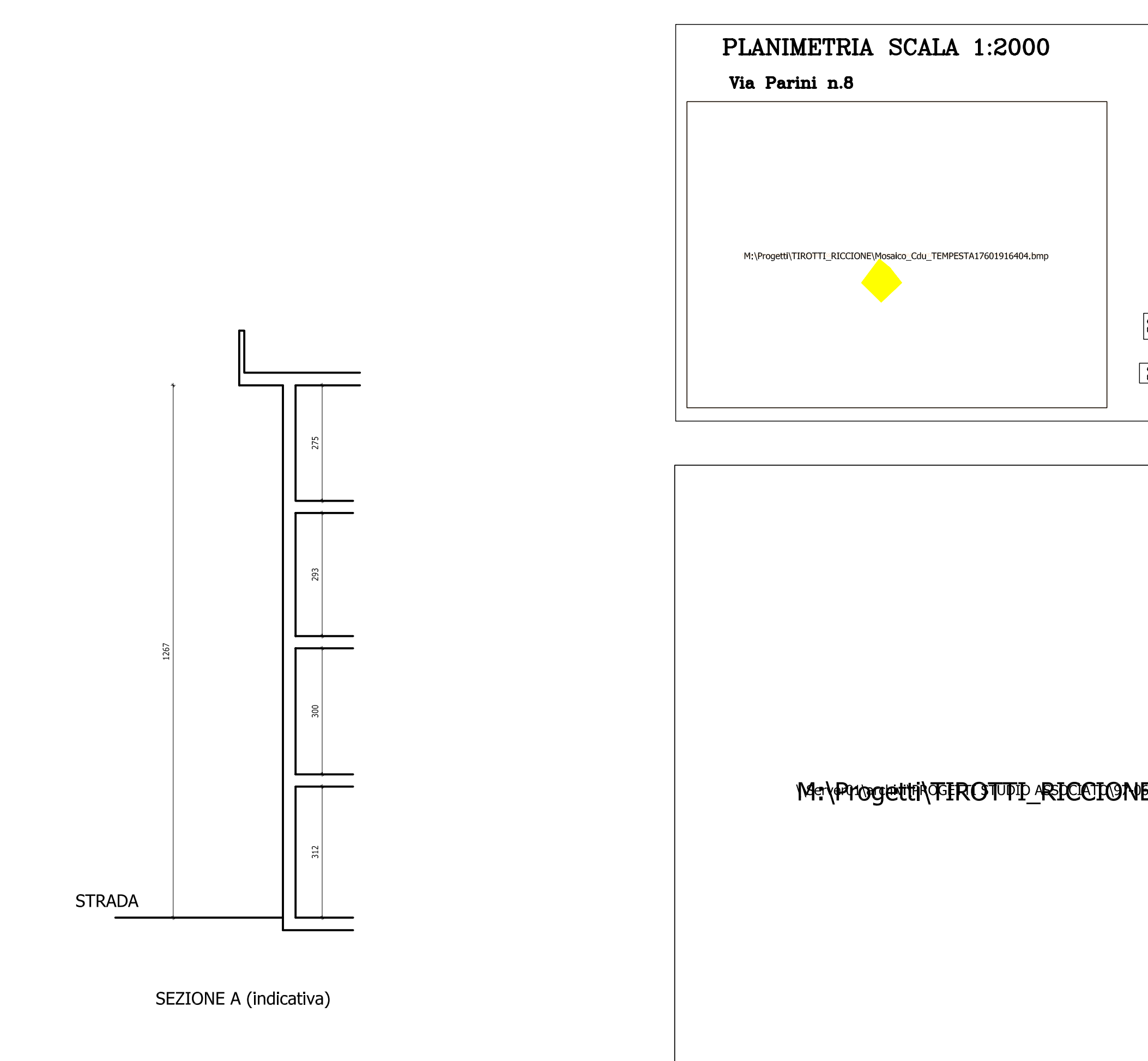

SEZIONE A (indicativa)

**PLANIMETRIA SCALA 1:2000**  
Via Parini n.8

H:\Progetti\TROTTE\_RICCIONE\BOZZE\CIMG0724.JPG

**Sup. CATASTALE : mq. 251,76**  
**Sup. LOTTO REALE : mq. 274,54**

M:\Progetti\TROTTE\_RICCIONE\BOZZE\CIMG0724.JPG

IL FRONTE SU VIA PARINI

**Marco GAUDENZI & ASSOCIATI**  
architettura-design  
Ingegneria civile  
Industria Ingegneristica  
Via Della Sanita' 44 Pesaro 61100 tel. 0721-402105 f.a. fax 0721-23206

**Rattini - Clementi - Franco**  
STUDIO ASSOCIATO  
STUDIO ASSOCIATO  
47838 RICCIONE - DI ALBA C.so F.lli Cervi 51 - Tel/Fax 0541/60464-604680  
Via Farina 15-Tel e Fax 0541/601447  
email: info@rfr.it

**COMUNE DI RICCIONE**

**PROGETTO DI RISTRUTTURAZIONE (3 bis) CON DEMOLIZIONE E FEDELE RICOSTRUZIONE AL NETTO DELLE SUPERFETAZIONI (fino al 4° piano) E RECUPERO DELLA S.U. RISULTANTE PER LA CREAZIONE DEL 5° PIANO**

PROPRIETA'  
SIG.RA SANDRA MONTEBELLI

OGGETTO: STATO DI FATTO  
PIANTE, SEZIONE A  
PLANIMETRIA

sc. 1:100  
sc. 1:2000

PROGETTISTA  
Arch. Marco GAUDENZI

RESPONSABILE PROGETTO  
Arch. Marco GAUDENZI  
Arch. Franco RATTINI

PESARO, LUGLIO 2006