

PIANO PRIMO
(Q.ta +7.58)



SUPERFICIE DI VENDITA MAX
 SOTTOCOMPARTO 1 + SOTTOCOMPARTO 2 = MQ 250,00
 SUPERFICIE DI VENDITA SPETTANTE
 AL SOTTOCOMPARTO 2 = 250,00 x 644,00 / 1000 = MQ 161,00
 SUPERFICIE DI VENDITA TOTALE PREVISTA COL PRESENTE
 PERMESSO DI COSTRUIRE MQ 148,42 < DI MQ 161,00

Superficie di vendita torre A2	
-	Sup vendita
TF	73,92
Tot Sup. di vendita A2= 73,92	

Superficie di vendita torre A3	
-	Sup vendita
TB	74,50
Tot Sup. di vendita A3= 74,50	
Tot Sup. di vendita = 148,42	

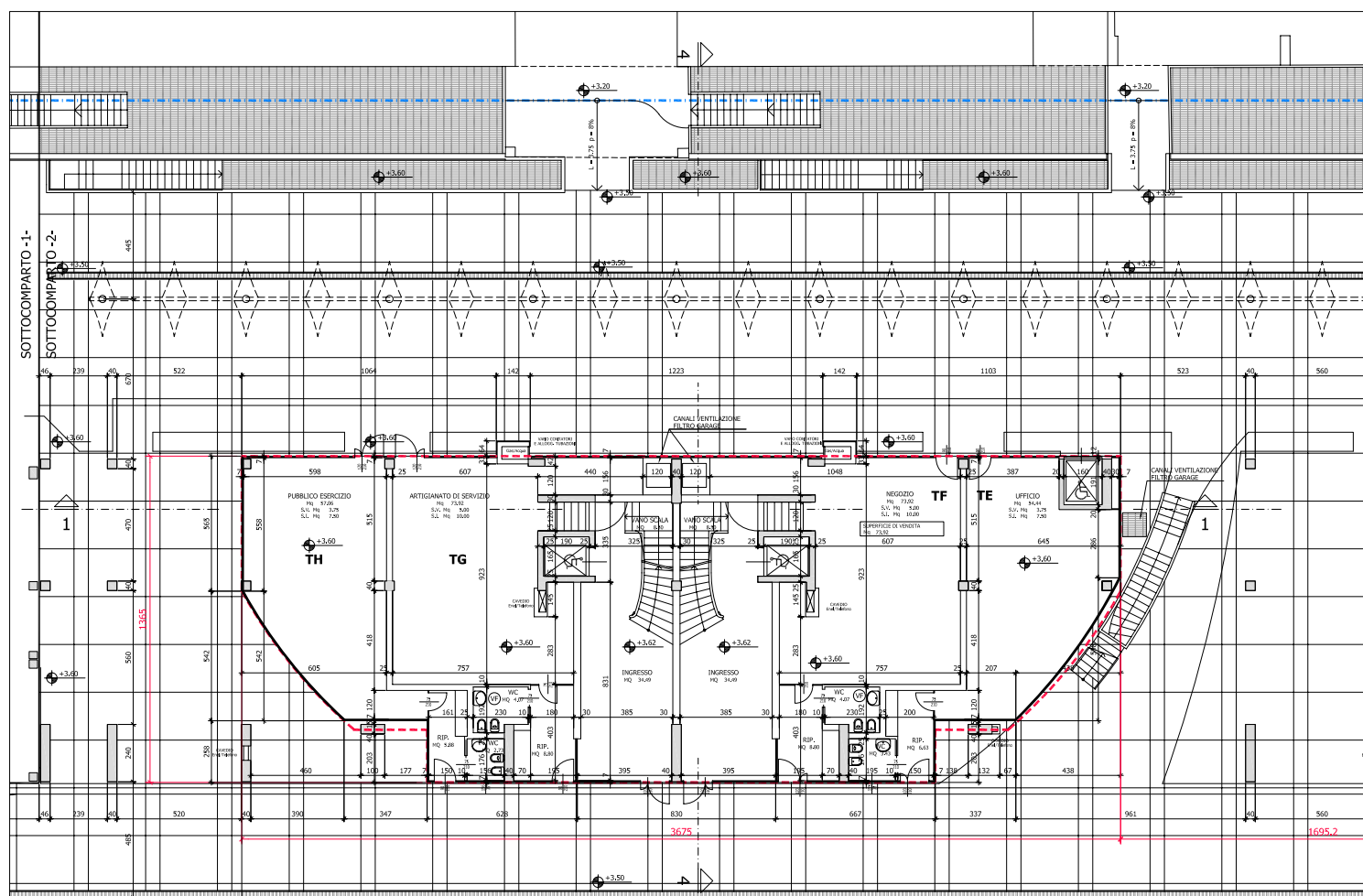

PIANO TERRA
(Q.ta +3.62)

Comune di Pesaro

Piano particolareggiato
 per il completamento
 del centro direzionale Benelli

SOTTOCOMPARTO 2
 Fabbricato **A2**

PROGETTISTI :
 Arch. Marco Gaudenzi

PROPRIETA' :
 GERBE S.R.L.

PERMESSO DI COSTRUIRE

OGGETTO :
 PIANTA PIANO TERRA E PIANO PRIMO

Arch. MARCO GAUDENZI
 Via D. B. Sestini 44 - Pesaro 61100
 Tel. 071-421015 Fax 071-23206
 e-mail: studio@marcogaudenzi.it

DATA
 OTTOBRE 2007

SCALA
 1:100

TAVOLA

A5