

PIANO 3°

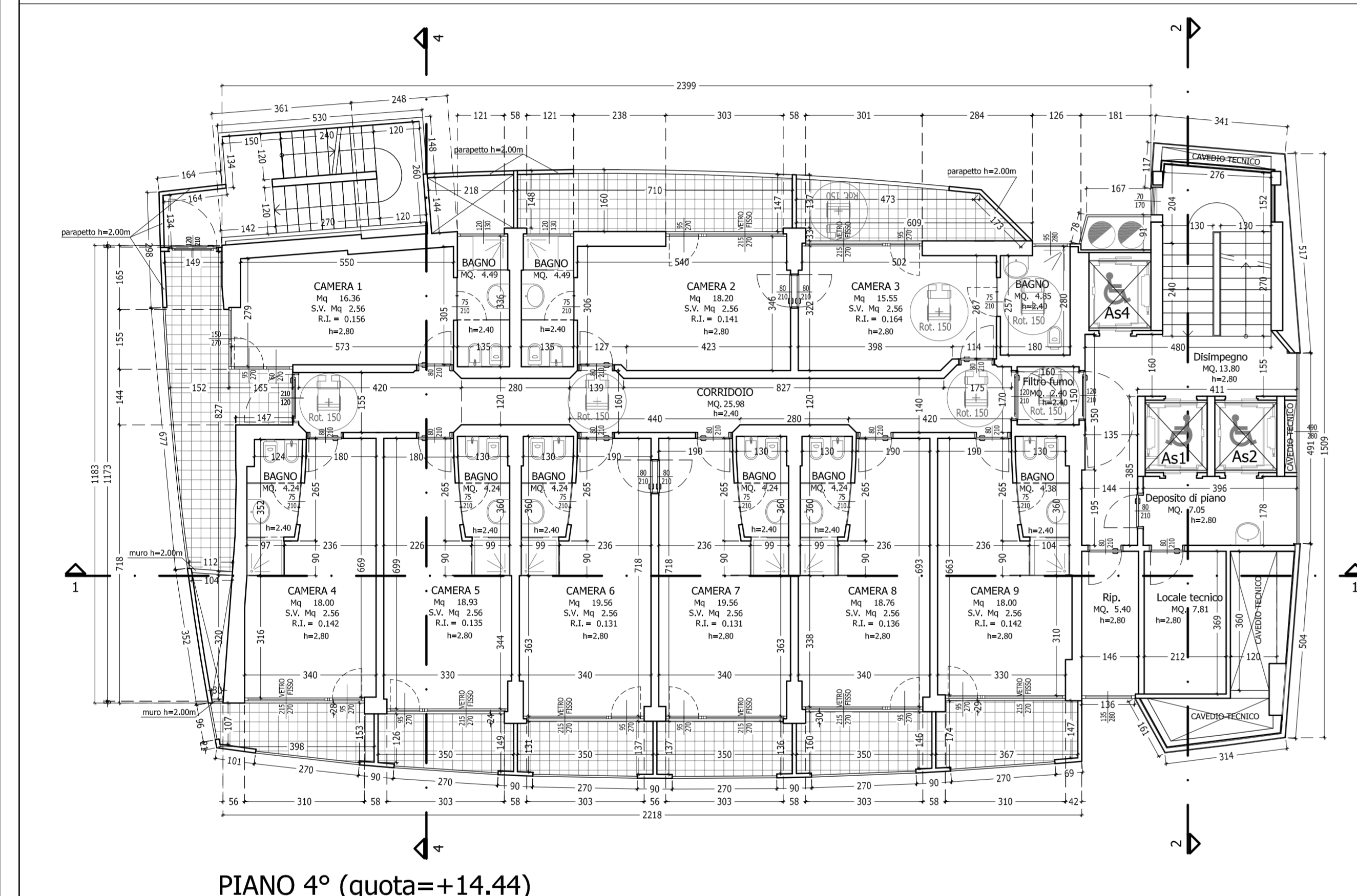

PIANO 4° (quota +14.44)

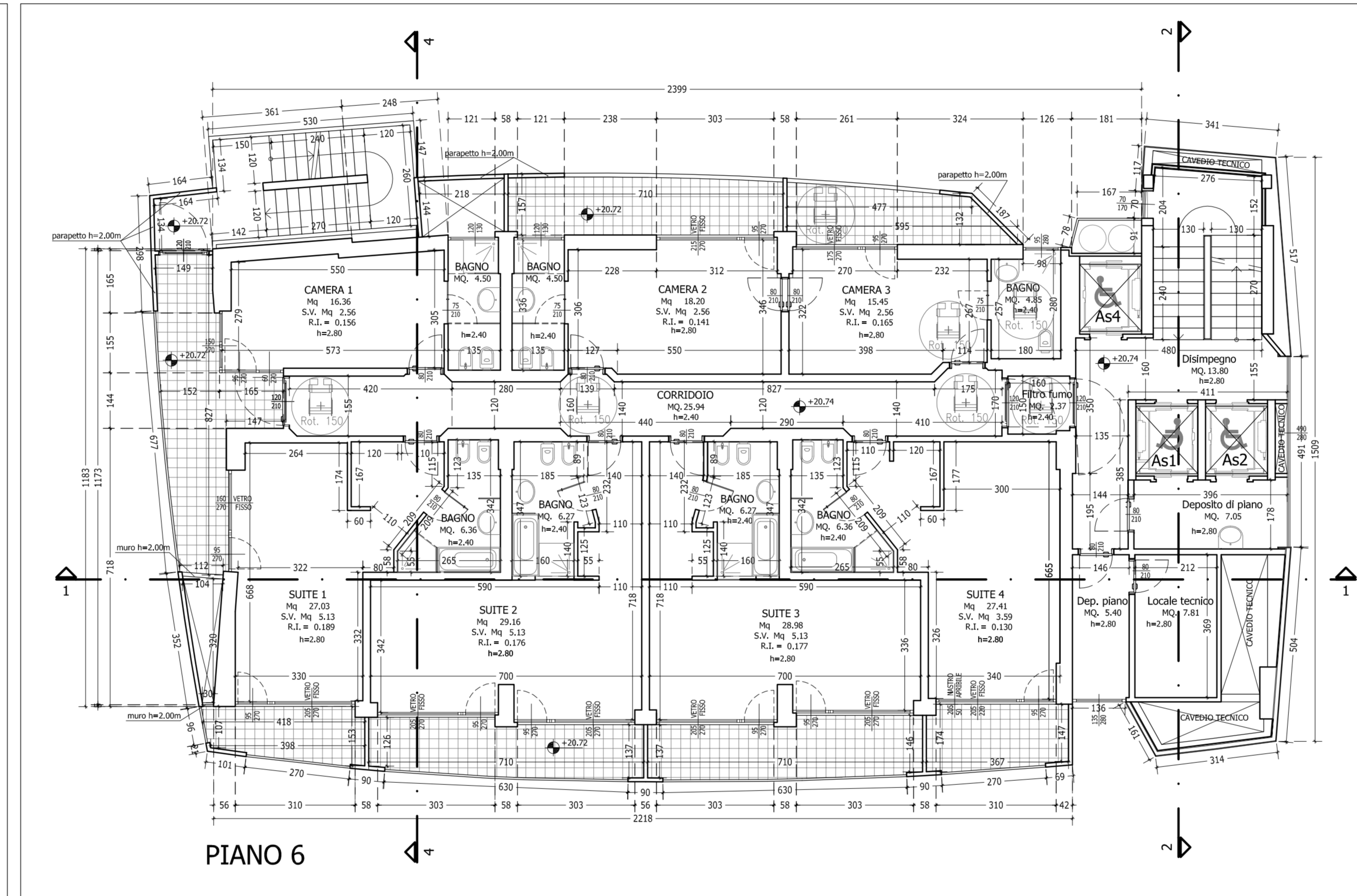

PIANO 6

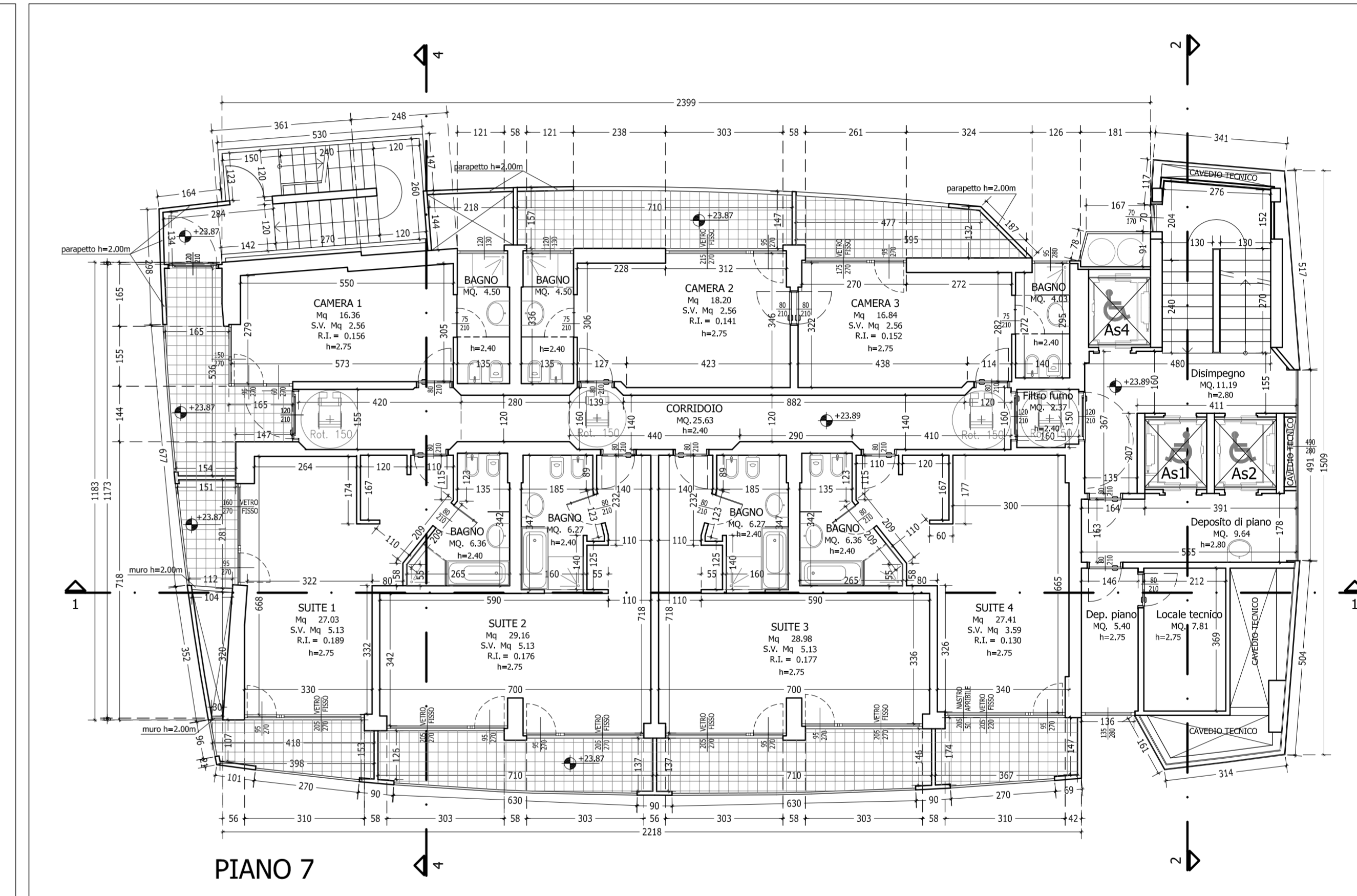

PIANO 7

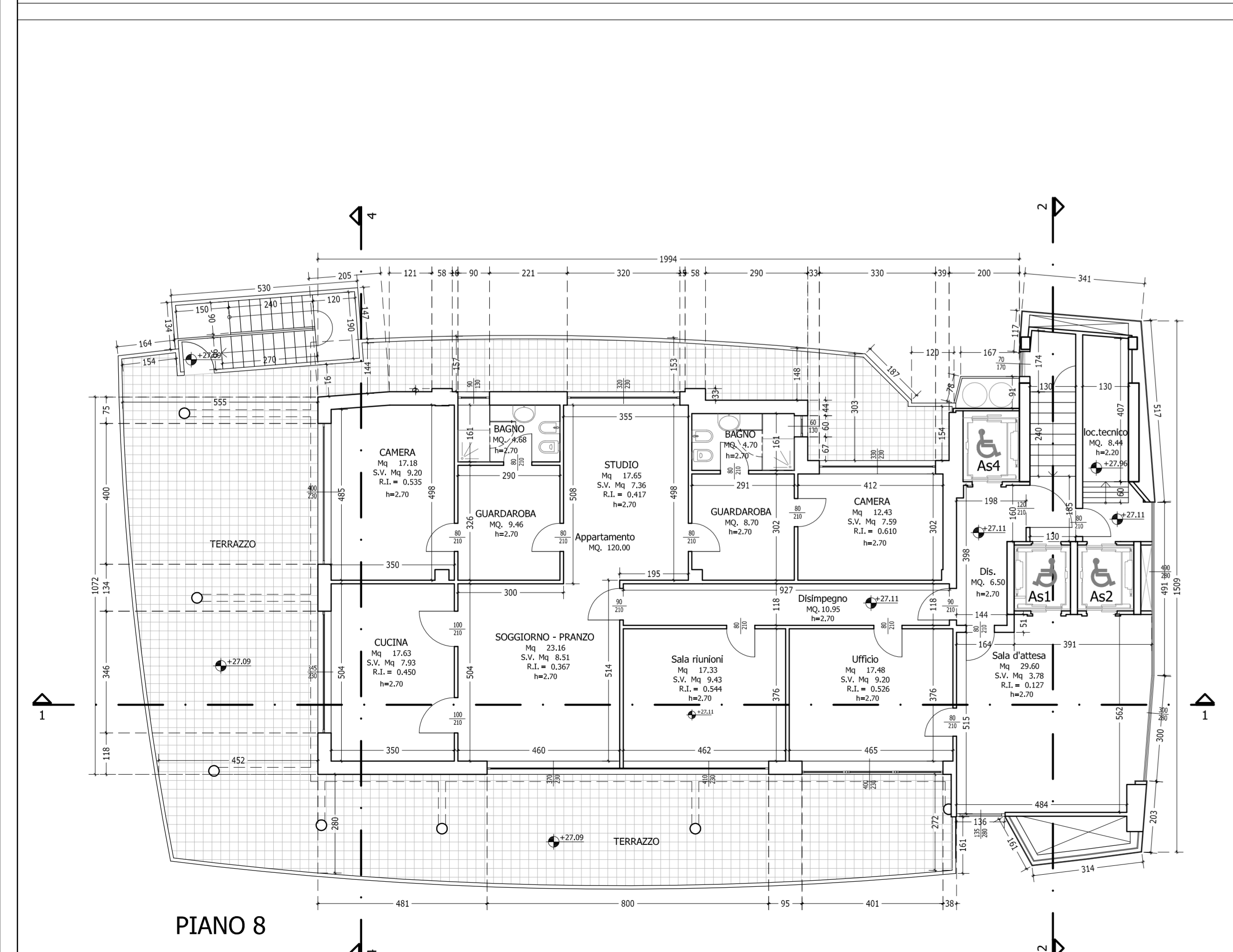

PIANO 8

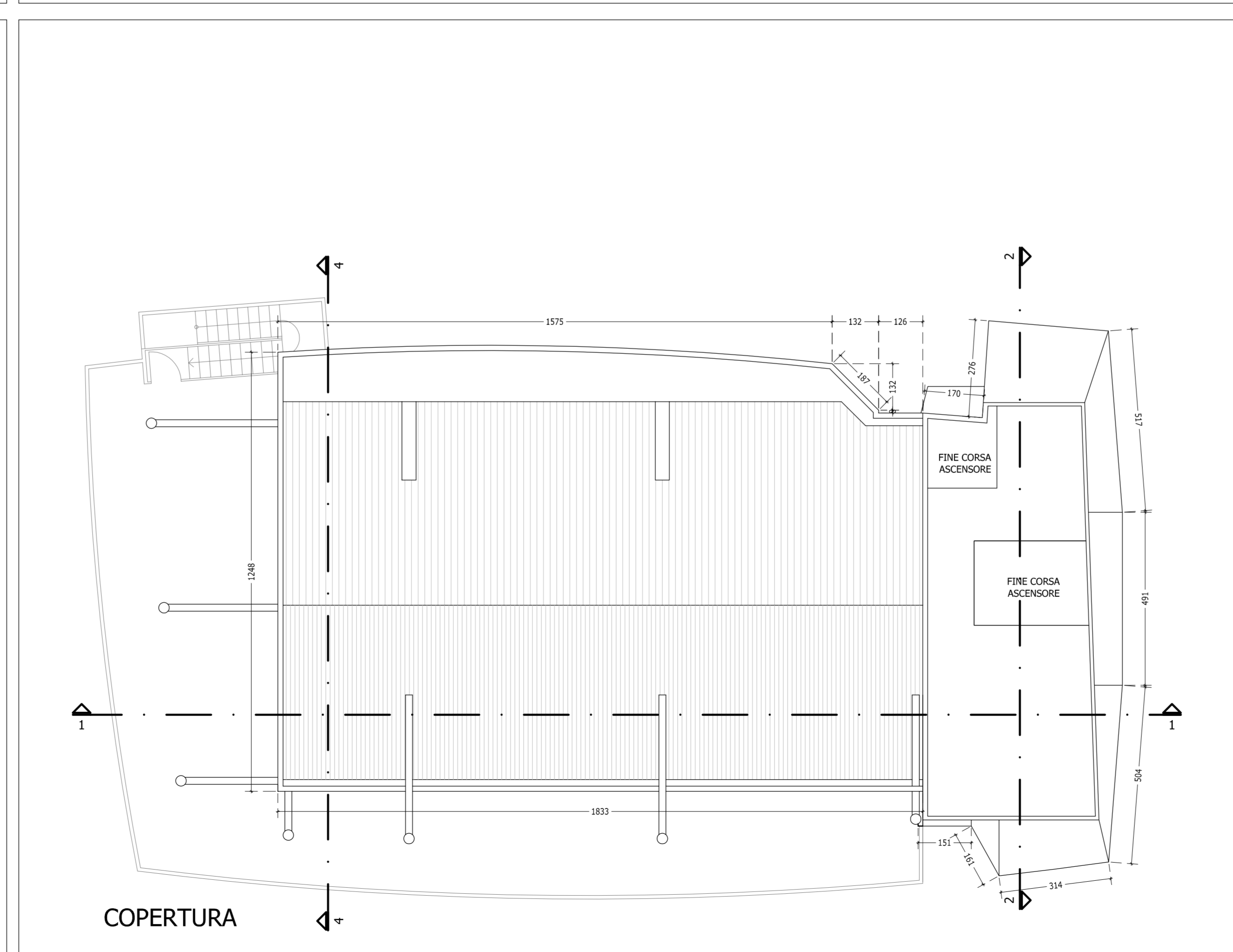

COPERTURA

MOSATCO ENGINEERING s.r.l.
 Architetture - Ingegneria Civile - Urbanistica - Impianti - Sicurezza - Progettaz. Strutturale - Anticendio - Geotecnica - Idraulica
 Sede Legale: Via F.lli Roselli, 46 - 61100 - Pesaro (PU)
 Sede Amministrativa: P.le Garibaldi, 16 - 61100 - Pesaro (PU)
 Tel. 0721/515136 Fax 0721/377664 e-mail: mosatco@comunisti.it

COMUNE DI PESARO
 Provincia di Pesaro e Urbino
RISTRUTTURAZIONE DELL'ALBERGO EXCELSIOR MEDIANTE PARZIALE DEMOLIZIONE E RICOSTRUZIONE E REALIZZAZIONE DI UN PIANO INTERRATO 3° VARIANTE
 Ubicazione: Pesaro - Lungomare Nazario Sauro angolo Via Marco Polo

Committente: Sade o Donatello C.F. ed. P.iva
MARKUS S.r.l. Via Degli Abati, 24 - 61100 Pesaro 00922950415

Tav.: **A06.3**
 Oggetto tavola: **PROGETTO** Pianta piano 3°-4°-5°-6°-7°-8°-Copertura Quote - rapporti aero-illuminanti e rispetto legge 13/89

Scale: **1:100**

Tecnici incaricati alla progettazione: Tambro e Fina
 Progettista e D.L. architettonico: Ing. Daniele Gerboni - Via Plasma Strada, 17b - 61032 Fano (PU)
 Progettista e D.L. strutturale: Ing. Giulio Ubaldo Ondelli - Via Poggi, 26 - 61032 Fano (PU)
 Consulente architettonico: Arch. Marco Gaudenzi & Associati - Via Delta Sanità, 44 - 61100 Pesaro (PU)
 Collaboratori: De Angelis Gabriele, Dominielli Giorgia, Arch. Cristian Pasquocci, Claudio Morica

AGGIORNAMENTO	DATA CONSEGNA ELABORATO	REV.	CARTELLA	FILE
	1-6b-08	12	ESCELSIOR-3-08-01-02-03-04-05-06-07-08-09-10-11-12-13-14-15-16-17-18-19-20-21-22-23-24-25-26-27-28-29-30-31-32-33-34-35-36-37-38-39-40-41-42-43-44-45-46-47-48-49-50-51-52-53-54-55-56-57-58-59-60-61-62-63-64-65-66-67-68-69-70-71-72-73-74-75-76-77-78-79-80-81-82-83-84-85-86-87-88-89-90-91-92-93-94-95-96-97-98-99-100	Tav. A06.3 - P. 34-35-36-37-38-39-40-41-42-43-44-45-46-47-48-49-50-51-52-53-54-55-56-57-58-59-60-61-62-63-64-65-66-67-68-69-70-71-72-73-74-75-76-77-78-79-80-81-82-83-84-85-86-87-88-89-90-91-92-93-94-95-96-97-98-99-100

ELABORA	VERIFICA	APPROVA	DATA
De Angelis Gabriele	Gerboni Daniele	Gerboni Daniele	08/08/2008

Codice Progetto: **4022**

A meno di legge di riservare la proprietà di questo disegno, con diritto di riproduzione e rimborso comunque noto a terzi o a altre concorrenti senza nostra autorizzazione scritta