

LEGENDA

- ELEMENTI STRUTTURALI DI PROGETTO IN C.A.
- M30 MURATURA CON BLOCCO TERMICO sp. 30cm INTONACO INTERNO E CAPOTTO ESTERNO
 - M25 MURATURA CON BLOCCO TERMICO sp. 25cm INTONACO INTERNO E CAPOTTO ESTERNO
 - M20 MURATURA COMPOSTA DA DOPPIA PARETE IN FORATI DA 8cm CON INTERPOSTO COIBENTE DA 4cm E INTONACO SU DUE LATI
 - M12 MURATURA CON BLOCCO TIPO "LECA" sp. 12cm E INTONACO SU DUE LATI - REI 120
 - M12a MURATURA CON BLOCCO TIPO "LECA" sp. 12cm E INTONACO SU UN LATO - REI 120
 - M8 MURATURA CON BLOCCO TIPO "LECA" sp. 8cm E RASATURA CON INTONACO CIVILE SU DUE LATI
 - F12 MURATURA IN FORATI DA 12cm E INTONACO SU DUE LATI
 - PA PANNELLO IN ACCIAIO A LAMELLE VERTICALI
 - PS PANNELLO SANDWICH IN LAMIERA PREVENNICIATA LISCIA E MATERIALE ESPANSO sp. 40mm
 - PG PANNELLO GRIGLIATO TIPO "ORSOGRILLI"
- INDICAZIONE MURATURE
- U.S. n°m USCITA DI SICUREZZA (n°m = Numero Moduli)
 - N RIFERIMENTO ABACO INFESSI
- CAMINI DI AREAZIONE LOCALI E CAVEDI IMPIANTI
LE PARETI DEI CAMINI SONO IN BLOCCO TIPO "LECA" DA CM 8 INTONACATI SULLA FACCE ESTERNA A VISTA - REI 120
- CANNE FUMARIE CALDAIE
LE PARETI DEI CAMINI SONO IN FORATI DA CM 8 INTONACATI SULLA FACCE ESTERNA A VISTA
- CANNE FUMARIE CALDAIE A SOFFITTO

ELENCO ELABORATI ARCHITETTONICI		
R1	RENDICO PLANI ARCHITETTONICI - Quadro R1	16.10.00
R2	RENDICO PLANI ARCHITETTONICI - Quadro R2	16.10.00
A0	PROGETTO DEFINITIVO	16.10.00
A1	PIANTA LIVELLO -2 (Quadro A1)	16.10.00
A2	PIANTA LIVELLO -2 (Quadro A2)	16.10.00
A3	PIANTA LIVELLO -2 (Quadro A3)	16.10.00
A4	PIANTA LIVELLO -2 (Quadro A4)	16.10.00
A5	PIANTA LIVELLO -2 (Quadro A5)	16.10.00
A6	PIANTA LIVELLO -2 (Quadro A6)	16.10.00
A7	PIANTA LIVELLO -2 (Quadro A7)	16.10.00
A8	PIANTA LIVELLO -2 (Quadro A8)	16.10.00
A9	PIANTA LIVELLO -2 (Quadro A9)	16.10.00
A10	PIANTA LIVELLO -2 (Quadro A10)	16.10.00
A11	PIANTA LIVELLO -2 (Quadro A11)	16.10.00
A12	PIANTA LIVELLO -2 (Quadro A12)	16.10.00
A13	PIANTA LIVELLO -2 (Quadro A13)	16.10.00
A14	PIANTA LIVELLO -2 (Quadro A14)	16.10.00
A15	PIANTA LIVELLO -2 (Quadro A15)	16.10.00
A16	PIANTA LIVELLO -2 (Quadro A16)	16.10.00
A17	PIANTA LIVELLO -2 (Quadro A17)	16.10.00
A18	PIANTA LIVELLO -2 (Quadro A18)	16.10.00
A19	PIANTA LIVELLO -2 (Quadro A19)	16.10.00
A20	PIANTA LIVELLO -2 (Quadro A20)	16.10.00
A21	PIANTA LIVELLO -2 (Quadro A21)	16.10.00
A22	PIANTA LIVELLO -2 (Quadro A22)	16.10.00
A23	PIANTA LIVELLO -2 (Quadro A23)	16.10.00
A24	PIANTA LIVELLO -2 (Quadro A24)	16.10.00
A25	PIANTA LIVELLO -2 (Quadro A25)	16.10.00
A26	PIANTA LIVELLO -2 (Quadro A26)	16.10.00
A27	PIANTA LIVELLO -2 (Quadro A27)	16.10.00
A28	PIANTA LIVELLO -2 (Quadro A28)	16.10.00
A29	PIANTA LIVELLO -2 (Quadro A29)	16.10.00
A30	PIANTA LIVELLO -2 (Quadro A30)	16.10.00
A31	PROGETTO	16.10.00
A32	PROGETTO SUCCESSIONI OPERE DI IMPIANTO	16.10.00
A33	PROGETTO SUCCESSIONI OPERE DI IMPIANTO	16.10.00
A34	PROGETTO SUCCESSIONI OPERE DI IMPIANTO	16.10.00
A35	PROGETTO SUCCESSIONI OPERE DI IMPIANTO	16.10.00
A36	SEZIONE -1-	16.10.00
A37	SEZIONE -2-	16.10.00
A38	SEZIONE -3-	16.10.00
A39	SEZIONE -4-	16.10.00
A40	SEZIONE -5-	16.10.00
A41	SEZIONE -6- (Piani 1a-1a)	16.10.00
A42	SEZIONE -6- (Piani 2a-2a)	16.10.00
A43	SEZIONE -6- (Piani 3a-3a)	16.10.00
A44	SEZIONE -6- (Piani 4a-4a)	16.10.00
A45	SEZIONE -6-	16.10.00
A46	SEZIONE -6- (Piani 5a-5a)	16.10.00
A47	SEZIONE -6- (Piani 6a-6a)	16.10.00
A48	SEZIONE -6- (Piani 7a-7a)	16.10.00
A49	SEZIONE -6- (Piani 8a-8a)	16.10.00
A50	SEZIONE -6- (Piani 9a-9a)	16.10.00
A51	SEZIONE -6- (Piani 10a-10a)	16.10.00
A52	SEZIONE -6- (Piani 11a-11a)	16.10.00
A53	SEZIONE -6- (Piani 12a-12a)	16.10.00
A54	SEZIONE -6- (Piani 13a-13a)	16.10.00
A55	SEZIONE -6- (Piani 14a-14a)	16.10.00
A56	SEZIONE -6- (Piani 15a-15a)	16.10.00
A57	SEZIONE -6-	16.10.00
A58	ARCO SPINTI STRUTTURALI	16.10.00
A59	ARCO SPINTI STRUTTURALI	16.10.00
A60	ARCO DELLA STRUTTURA STRUTTURALE, STRUTTURALE E A SICUREZZA	16.10.00
A61	INDICAZIONE	16.10.00
A62	PIANTINE CON INDICAZIONE DEGLI SPAZI LIBERATI PER AUTOVETTURE	16.10.00

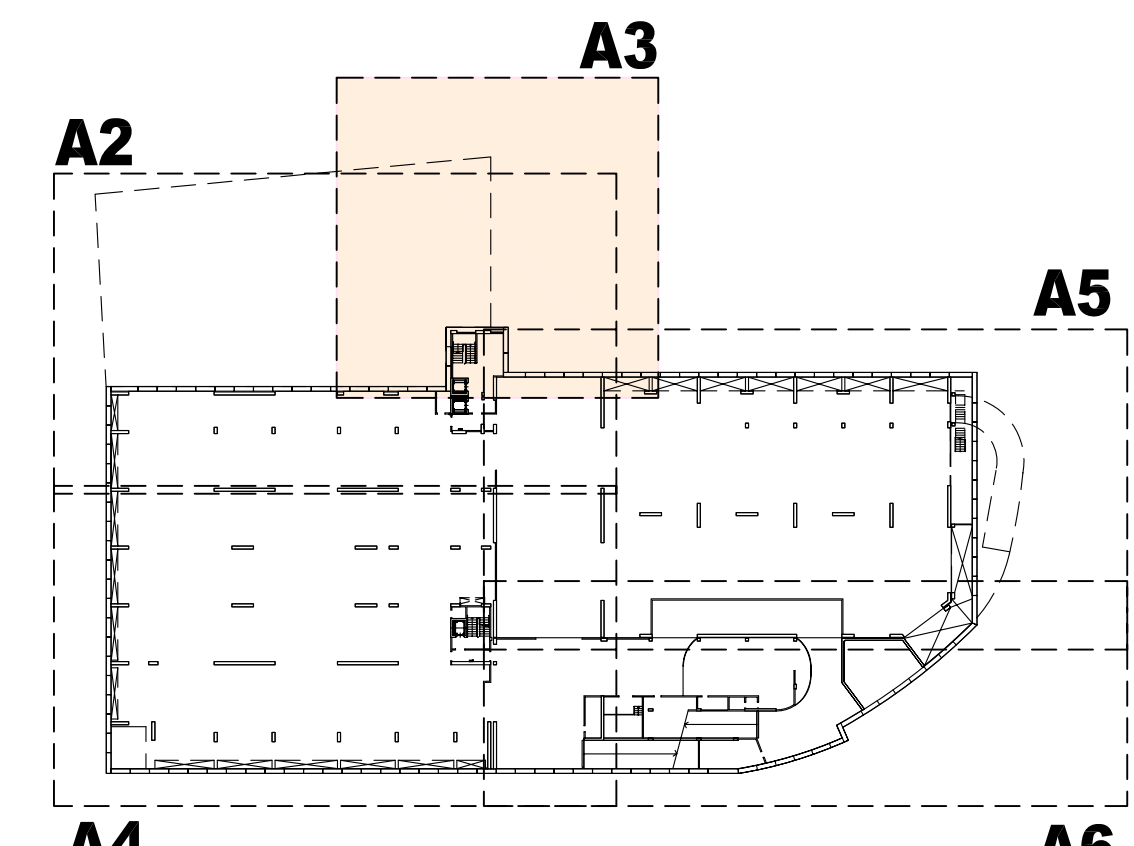

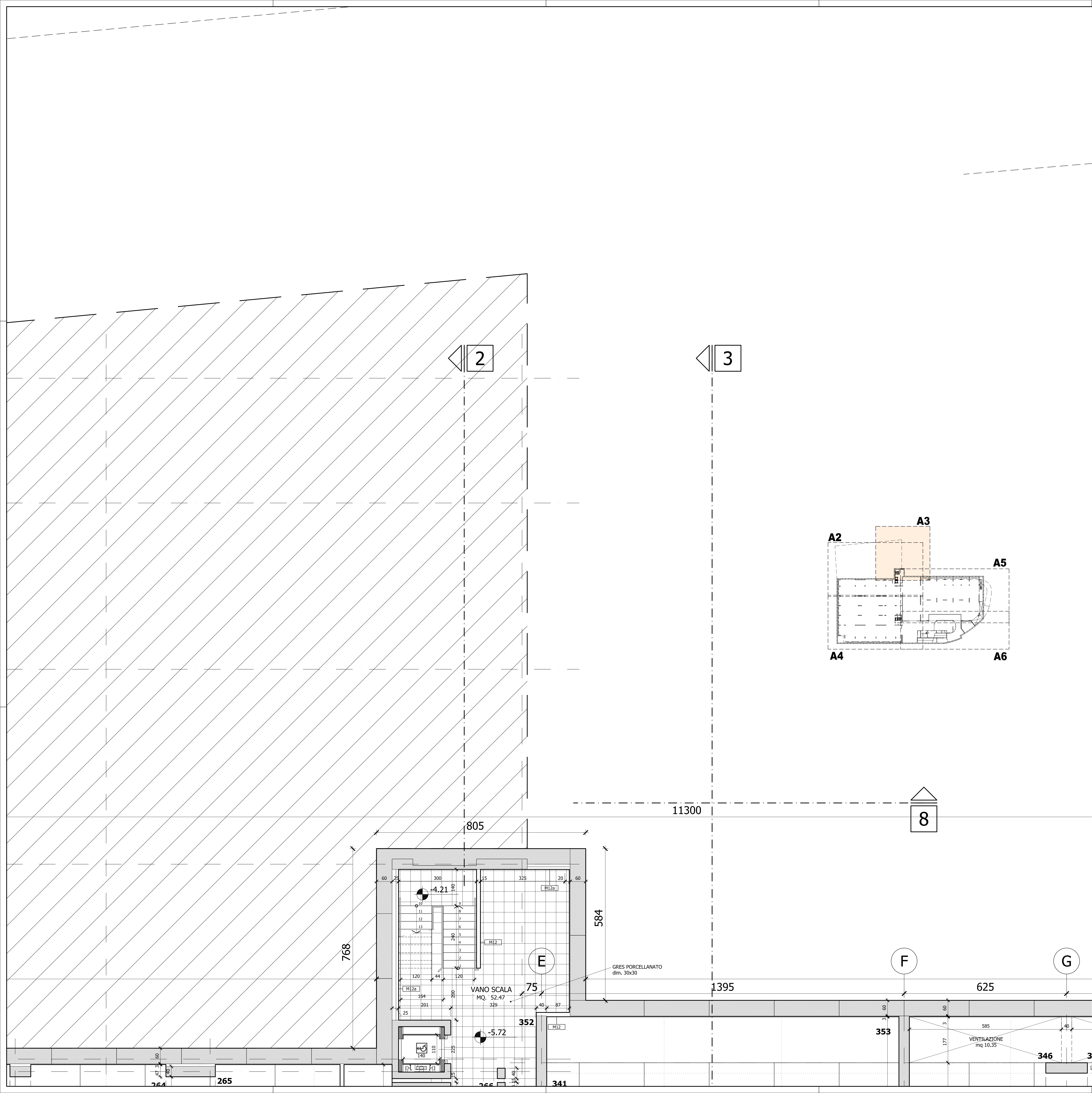

COMUNE DI PESARO



PESAROPARCHEGGI s.p.a.

REALIZZAZIONE "CHIAVI IN MANO" DEL PARCHEGGIO MULTIPIANO PER AUTOVETTURE DA ERIGERSI NELL'AREA COMPRESA TRA I VIALI FIUME, DELLA VITTORIA E PARTIGIANI IN PESARO



PROGETTO DEFINITIVO ESECUTIVO

SCALA:	1:50	ARCHITETTONICO	
TAV:	A3	OGGETTO:	PIANTA LIVELLO -2 (Quadro A3)
DATA:	18.11.2003		
DITTE PROPONENTI ASSOCIATE IN A.T.I.:		PROGETTISTA RESPONSABILE :	
CAPOGRUPPO: MILAZZANI ITALINO S.p.a. Via Garibaldi 1/20 00187 ROMA (RM) P.IVA 02420490000 tel. 067225891		Arch. MARCO GAUDENZI Elena BIFFONE Flavia CASCINI Monica CAZZO Emanuela GERSONE Simona GIARDI Roberto JANNETTI Fabia PRADARELLI	
MANDANTI:		INGEGNERIA STRUTTURALE:	
COSTRUZIONI GIUSEPPE MONTAGNA S.r.l. P.IVA 00759491013 01100 - VITIMANO (VT) P.IVA 00759491013		Ing. AGOSTINO BODINI Ing. Francesco BODINI Geom. Antonio LUCARELLI	
MILAZZANI G. & G. S.p.a. Via Nazionale 177/VE 00187 - VITTORIA DI COLONOROLO (PU) P.IVA 00774041010		Ing. P.J. AURELIO SIMONCELLI INGEBECO S.r.l. Ing. Federico BANCI Ing. Pierluigi BUCCHI P.IVA 02420490000 Ing. Egidio SARTI Ing. Mauro ZAGARA	
C.O.D.E.P.:		INGEGNERIA GEOTECNICA:	
Costruzioni Opere Speciali S.r.l. Via Brindisi 17 00187 - ROMA (RM) P.IVA 00759491013 Arch. MARCO GAUDENZI Via Della Salaria 114/4 00187 - ROMA (RM) P.IVA 00759491013 associato in A.T.P. con gli specialisti		S.G.A.I. S.r.l. di Edmondo Forlani & C. Ing. Andrea FORLANI Ing. Alessandro CASARETO Geom. Giorgio CLUFFOLI P.IVA 02420490000 Ing. Claudio GIULIETTI	
		GESTIONE E PIANIFICAZIONE DEL PROGETTO:	
		Ing. Daniele GERBONI COORDINAMENTO DELLA SICUREZZA IN FASE DI PROGETTAZIONE: Ing. Daniele GERBONI Ing. Giulio Usabek ONDELLI	

IN TUTTO O IN PARTE LA PROSPETTIVA È REDATTA CON QUOTAZIONE DI SPESAZIONE E INFORMATICA CONFORME ALLE NORME E CON I DATI CONCORDATI CON LA NOSTRA INGEGNERIA SCIENTIFICA.