

REGIONE TOSCANA
COMUNE DI PONTEREDERA

AZIENDA U.S.L. N.5
ZONA PISANA
VOLTERRA
ALTA VAL DI CECINA

AMPLIAMENTO DELL'OSPEDALE DI PONTEREDERA
COSTRUZIONE DI UN PADIGLIONE PER IL SERVIZIO
DI RADIOLOGIA ED IL REPARTO DI ORTOPEDIA

(INTERVENTO FINANZIATO CON I FONDI DELL'ART. 20 LEGGE 67/88)

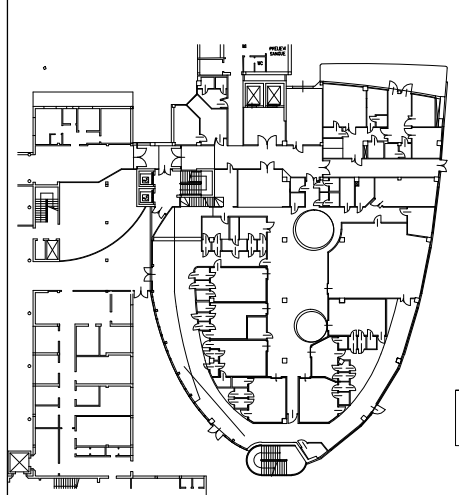

PROGETTISTI:
CAPOGRUPPO PROGETTO
FUNZIONALE E COORDINAMENTO
Ing. GABRIELE ZINGARETTI
PROGETTO GENERALE
E ARCHITETTONICO:
Arch. MARCO GAUDENZI
PROGETTO STRUTTURALE
E CALCOLI STATICI:
Ing. GIORGIO FAZI
PROGETTO IMPIANTI
MECCANICI:
P.i. GIACOMO PARENTI
PROGETTO IMPIANTI
ELETTRICI:
Ing. LUCIANO ZANNI
COORDINATORE PER LA
PROGETTAZIONE AI SENSI
DEL D.Leg. 434/96
Ing. MARIO ROSSALI
CONSULENZA GEOLOGICA
TECHNOGEO PONTEREDERA

PROGETTO DEFINITIVO
"ARCHITETTONICO"

Codice Regionale :
a.13

Scala
1 : 200

Tavola n.

Data
AGOSTO '99

PLANIMETRIA GENERALE DELL'INTERVENTO -

2

Aggiornamenti

PER L'AZIENDA I PROGETTISTI: IL TECNICO

