

PROSPETTO -A-

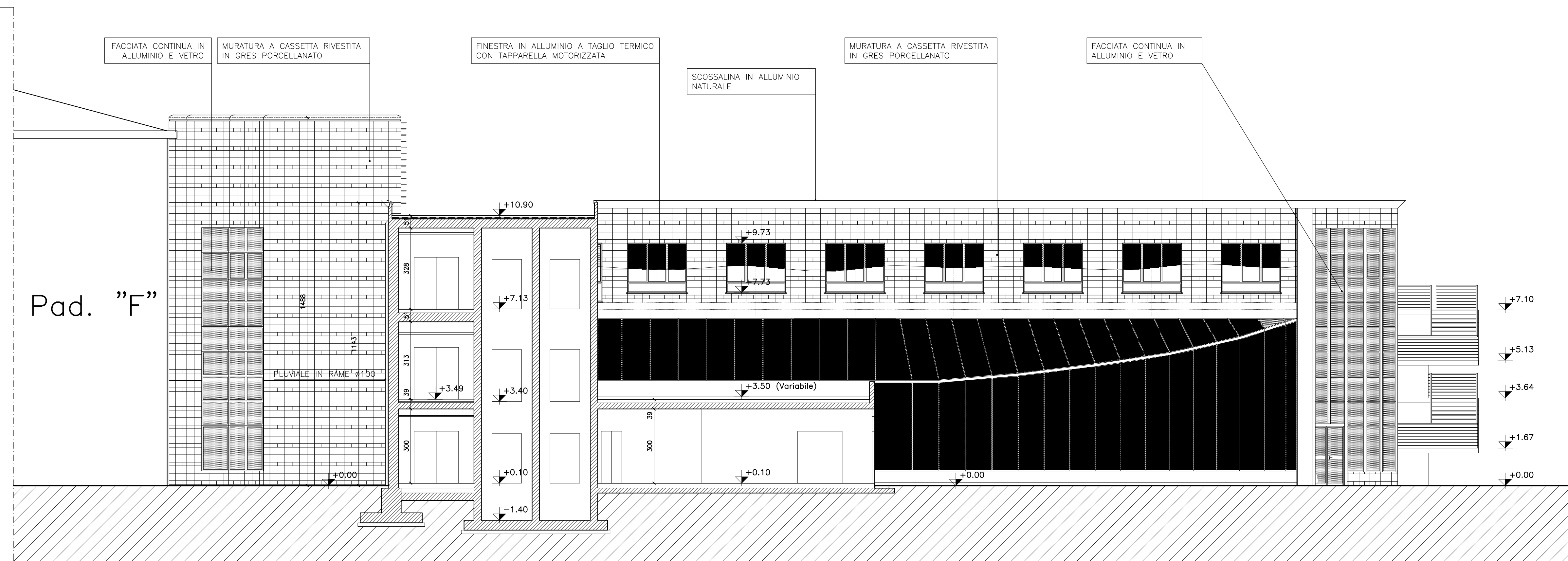
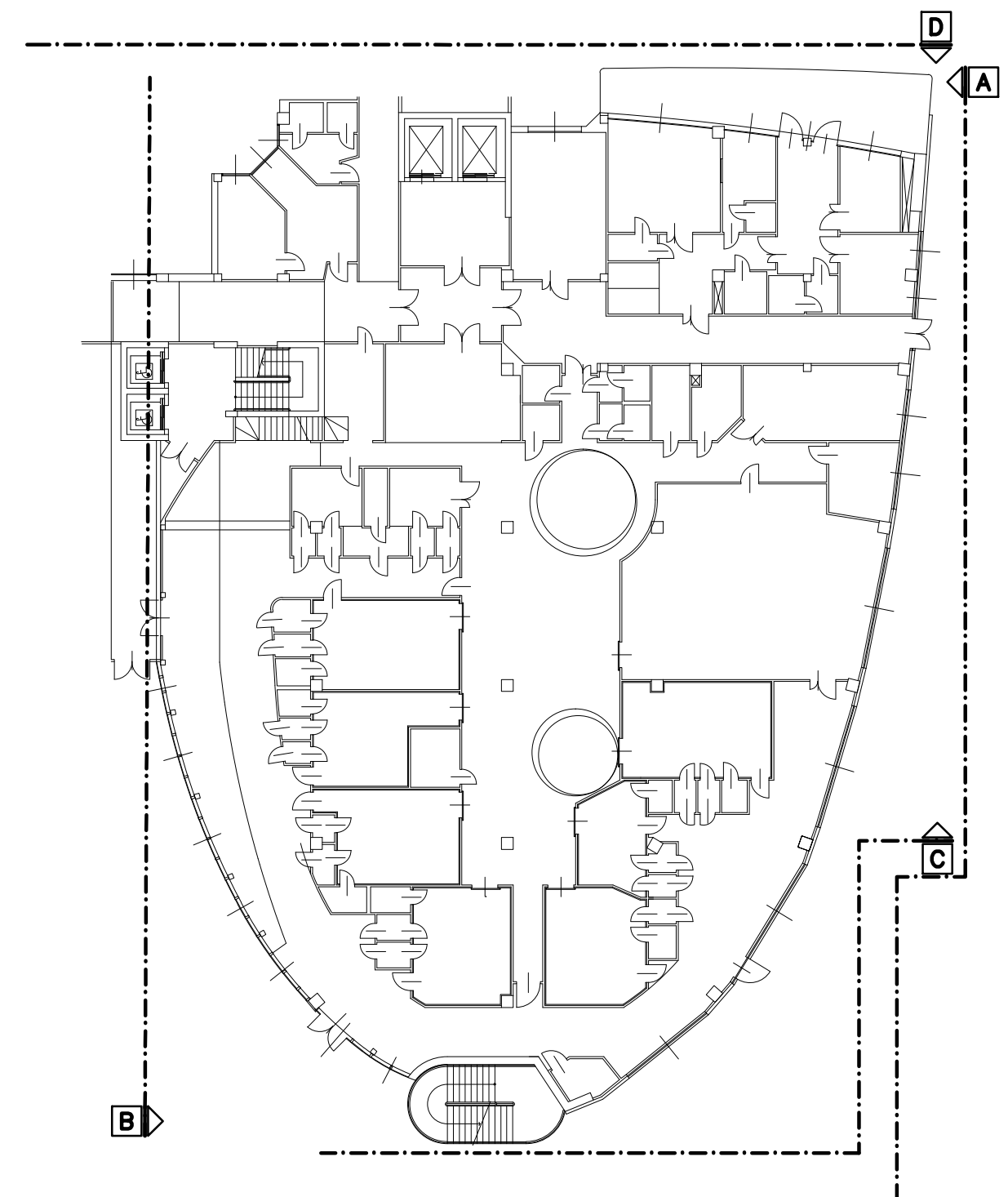

PROSPETTO -B-

REGIONE TOSCANA		COMUNE DI PONTEREDERA	
<b>AZIENDA U.S.L. N.5 DI PISA</b> ZONA VALDERA Direttore Generale Dott. Raffaele FALLACE			
<b>PROGETTO PER LA RIORGANIZZAZIONE FUNZIONALE DEL PRESIDIO "F. LOTTI" DI PONTEREDERA</b> (INTERVENTO FINANZIATO CON I FONDI DELL'ART. 20 LEGGE 67/88)			
<b>PRIMA FASE</b> AMPLIAMENTO DELL'OSPEDALE DI PONTEREDERA COSTRUZIONE DI UN PADIGLIONE PER IL SERVIZIO DI RADIOLOGIA ED IL REPARTO DI ORTOPEDIA			
<b>SECONDA FASE</b> REALIZZAZIONE DEL NUOVO ATRIO DI ACCESSO AL PRESIDIO OSPEDALIERO DI PONTEREDERA			
<b>RESPONSABILI PRIMA FASE</b>		<b>RESPONSABILI SECONDA FASE</b>	
<b>PROGETTISTI:</b> CAPOGRUPPO PROGETTO FUNZIONALE E COORDINAMENTO Arch. GABRIELE ZINGARETTI PROGETTO GENERALE E ARCHITETTONICO Arch. MARCO GAUDENZI PROGETTO STRUTTURALE E CALCOLI STATICI Ing. GIORGIO FAZI PROGETTO IMPIANTI MECCANICI P.I. GIACOMO PARENTI PROGETTO IMPIANTI ELETTRICI Ing. LUCIANO ZANNI COORDINATORE PER LA PROGETTAZIONE (D.Lgs. 494/96) Ing. MARIO ROSSALI			
AZIENDA U.S.L. RESPONSABILE DEL PROCEDIMENTO: Geom. MASSIMO BASCHERINI RESPONSABILE SANITARIO: Dr. EMILIANO BETTI ESPERTO QUALIFICATO RADIOPROTEZIONE: Dott. MARCO VICENTINI		PROGETTISTI: CAPOGRUPPO PROGETTO FUNZIONALE E COORDINAMENTO Arch. BRACCIO ODDI BAGLIONI PROGETTO GENERALE E ARCHITETTONICO Arch. MARCELLA FEDELE Arch. MASSIMO DI SALVO PROGETTO STRUTTURALE E CALCOLI STATICI: Ing. MASSIMO TAMBERI PROGETTO IMPIANTI E CALCOLI STATICI: P.I. ROBERTO RIGHINI COORDINATORE PER LA PROGETTAZIONE (D.Lgs. 494/96) Ing. GIUSEPPE BASSIS	
AZIENDA U.S.L. RESPONSABILE DEL PROCEDIMENTO: Geom. MASSIMO BASCHERINI RESPONSABILE SANITARIO: Dr. EMILIANO BETTI ESPERTO QUALIFICATO RADIOPROTEZIONE: Dott. MARCO VICENTINI		AZIENDA U.S.L. RESPONSABILE DEL PROCEDIMENTO: Geom. MASSIMO BASCHERINI RESPONSABILE SANITARIO: Dr. EMILIANO BETTI ESPERTO QUALIFICATO RADIOPROTEZIONE: Dott. MARCO VICENTINI	
<b>CONSULENZE</b> INDAGINE GEOLOGICA: TECHNOGOEO - PONTEREDERA		<b>CONSULENZE</b> INDAGINE GEOLOGICA: TECHNOGOEO - PONTEREDERA	
<b>PROGETTO ESECUTIVO - PRIMA FASE</b>			Codice Regionale: a.14
Scala 1:100	<b>Progetto Architettonico</b>		Tavola n. <b>8</b>
Data SETTEMBRE 2000	PROSPETTO -A- PROSPETTO -B-		
PER L'AZIENDA		I PROGETTISTI DELLA PRIMA FASE:	