

SEZIONE -1-

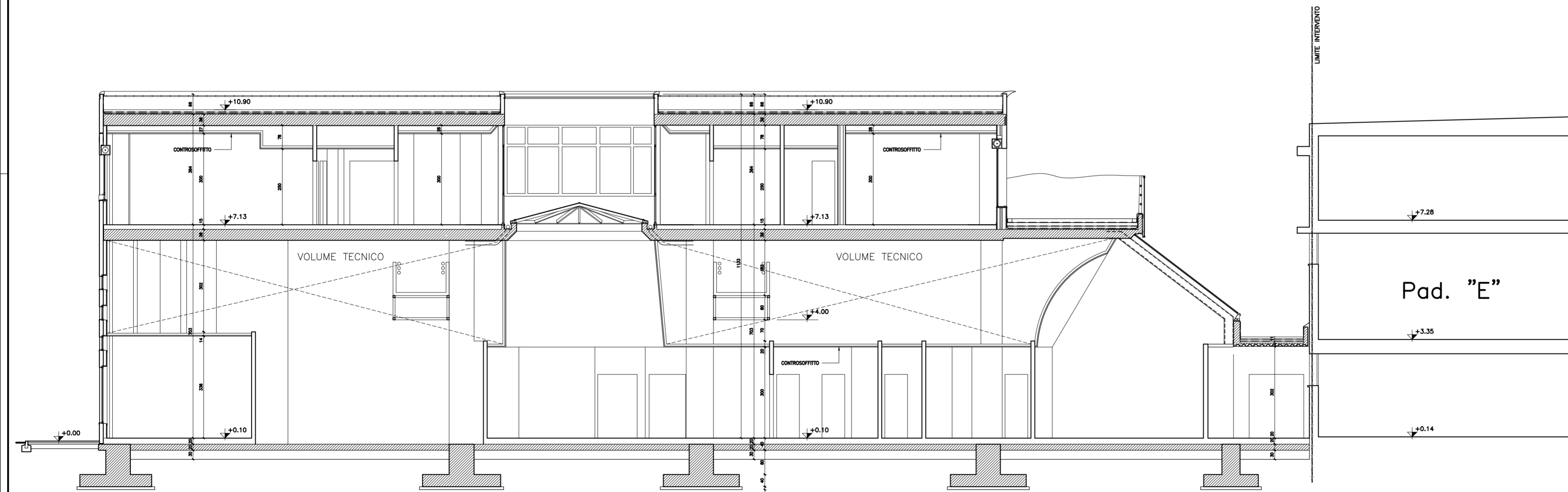

SEZIONE -2-

REGIONE TOSCANA		COMUNE DI PONTEREDERA	
AZIENDA U.S.L. N.5 DI PISA		ZONA VALDERA	
Direttore Generale Dott. Raffaele FAILLACE			
PROGETTO PER LA RIORGANIZZAZIONE FUNZIONALE DEL PRESIDIO F. LOTTI DI PONTEREDERA <small>(INTERVENTO FINANZIATO CON I FONDI DELL'ART. 20 LEGGE 67/98)</small>			
PRIMA FASE AMPLIAMENTO DELL'OSPEDALE DI PONTEREDERA CONSTRUZIONE DI UN PADIGLIONE PER IL SERVIZIO DI RADIOLOGIA ED IL REPARTO DI ORTOPEDIA			
SECONDA FASE REALIZZAZIONE DEL NUOVO ATRIO DI ACCESSO AL PRESIDIO OSPEDALIERO DI PONTEREDERA			
RESPONSABILI PRIMA FASE		RESPONSABILI SECONDA FASE	
PROGETTISTI: CARONARO PROGETTO FUNZIONALE E COORDINAMENTO Arch. MARCO CALDENZI E ARCHITETTURICO Arch. MARCELLA FIDELLE PROGETTO STRUTTURALE Ing. GIORGIO FAD E CALCOLO STATICO P.L. GIACOMO PARENTI PROGETTO IMPIANTI MECCANICI Ing. LUCIANO ZANNI ELETTRICI Ing. MARIO ROSSALI COORDINATORE PER LA PROGETTAZIONE (D.Lgs. 464/98) Ing. MARIO ROSSALI	PROGETTISTI: CARONARO PROGETTO FUNZIONALE E COORDINAMENTO Arch. BRACCIO ODDI BACIONI E ARCHITETTURICO Arch. MARCELLA FIDELLE PROGETTO STRUTTURALE Arch. MASSIMO DI SALVO E CALCOLO STATICO Ing. MASSIMO TAMBERI PROGETTO IMPIANTI MECCANICI P.L. ROBERTO RIGHINI ELETTRICI Ing. GIUSEPPE BASSIS COORDINATORE PER LA PROGETTAZIONE (D.Lgs. 464/98) Ing. GIUSEPPE BASSIS		
AZIENDA U.S.L. RESPONSABILE DEL PROCEDIMENTO: Geom. MASSIMO BASCHERINI RESPONSABILE SANITARIO: Dr. EMILIANO BETTI Esperto Qualificato Radioprotezione: Dott. MARCO VICENTINI	AZIENDA U.S.L. RESPONSABILE DEL PROCEDIMENTO: Geom. MASSIMO BASCHERINI RESPONSABILE SANITARIO: Dr. EMILIANO BETTI Esperto Qualificato Radioprotezione: Dott. MARCO VICENTINI		
CONSULENZE: TECNOCOGEO - PONTEREDERA	CONSULENZE: TECNOCOGEO - PONTEREDERA		
PROGETTO ESECUTIVO - PRIMA FASE		Codice Regionale a.14	
Scala 1:50	Progetto Architettonico	Tavola n. 10	
Data SETTEMBRE 2000	SEZIONE 1 - SEZIONE 2		
PER L'AZIENDA		I PROGETTISTI DELLA PRIMA FASE:	