

SEZIONE -4-

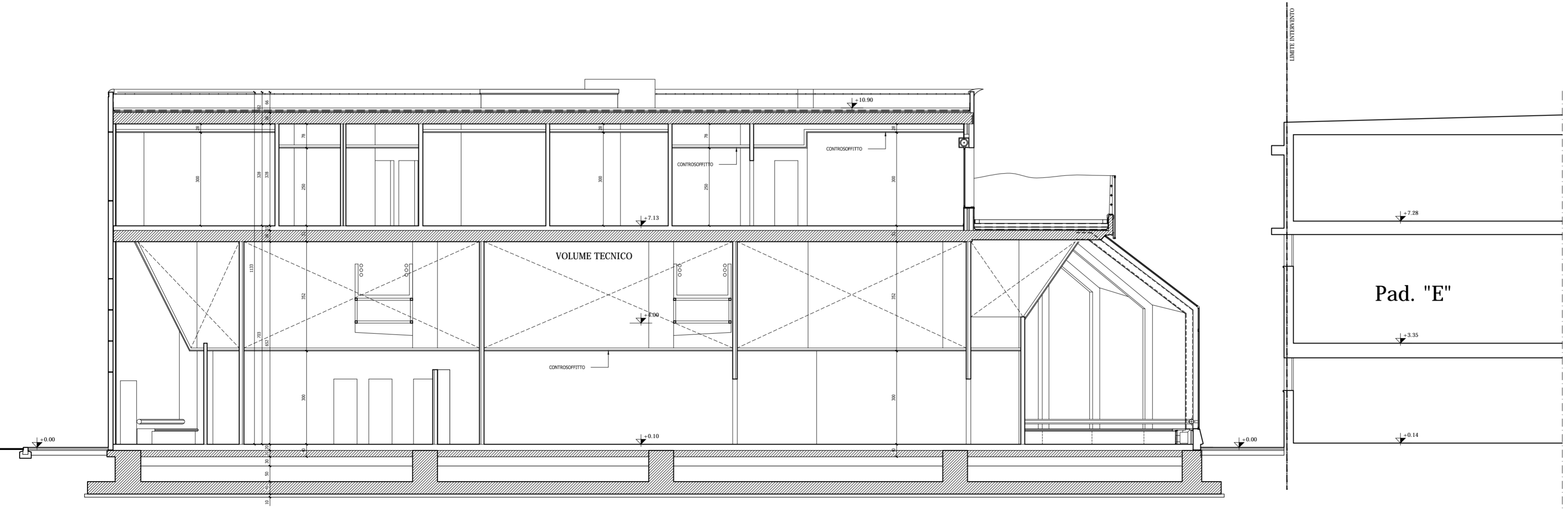

SEZIONE -3-

REGIONE TOSCANA		COMUNE DI PONTEREDERA	
AZIENDA U.S.L. N.5 DI PISA ZONA VALDERA Direttore Generale Dott. Raffaele FAILLACE			
PROGETTO PER LA RIORGANIZZAZIONE FUNZIONALE DEL PRESIDIO "F. LOTTI" DI PONTEREDERA (INTERVENTO FINANZIATO CON I FONDI DELL'ART. 20 LEGGE 67/89)			
PRIMA FASE AMPLIAMENTO DELL'OSPEDALE DI PONTEREDERA COSTRUZIONE DI UN PADIGLIONE PER IL SERVIZIO DI RADIOLOGIA ED IL REPARTO DI ORTOPEDIA			
SECONDA FASE REALIZZAZIONE DEL NUOVO ATRIO DI ACCESSO AL PRESIDIO OSPEDALIERO DI PONTEREDERA			
RESPONSABILI PRIMA FASE		RESPONSABILI SECONDA FASE	
PROGETTISTI: COORDINATORE PROGETTO FUNZIONALE E COORDINAMENTO E ARCHITETTICO: PROGETTO STRUTTURALE E CALCOLO STATICO: PROGETTO MECCANICO ELETTRICO: COORDINATORE PER LA PROGETTAZIONE (D.Lgs. 464/96)	Ing. GABRIELE ZINGARETTI Arch. MARCO GALCENZI Ing. GIORGIO FAD P.L. GIACOMO PARENTI Ing. LUCIANO ZANNI Ing. MARIO ROSSALI	PROGETTISTI: COORDINATORE PROGETTO FUNZIONALE E COORDINAMENTO E ARCHITETTICO: PROGETTO STRUTTURALE E CALCOLO STATICO: PROGETTO MECCANICO ELETTRICO: COORDINATORE PER LA PROGETTAZIONE (D.Lgs. 464/96)	Arch. BRACCIO ODDI BACIONI Arch. MARCELLA FIORELLI Arch. MASSIMO DI SALVO Ing. MASSIMO TAMBERI P.L. ROBERTO RIGHINI Ing. GIUSEPPE BASSIS
AZIENDA U.S.L. RESPONSABILE DEL PROCEDIMENTO DEL SANTUARIO: Esperto Qualificato INDAGAZIONE: CONSULENZE REGIONE TOSCANA	Geom. MASSIMO BASCHERINI Dr. CUKILANO BETTI Prest. Direttore Santuario Azienda Dott. MARCO VINCENINI TECHNOGEO - PONTEREDERA	AZIENDA U.S.L. RESPONSABILE DEL PROCEDIMENTO DEL SANTUARIO: Esperto Qualificato INDAGAZIONE: CONSULENZE REGIONE TOSCANA	Geom. MASSIMO BASCHERINI Dr. CUKILANO BETTI Prest. Direttore Santuario Azienda Dott. MARCO VINCENINI TECHNOGEO - PONTEREDERA
PROGETTO ESECUTIVO - PRIMA FASE			Codice Regionale
Scala 1:50 Data SETTEMBRE 2000			α.14 Tavola n. 11
PER L'AZIENDA		I PROGETTISTI DELLA PRIMA FASE:	