

PIANO TERZO E QUARTO
(Q.ta +14.23 / +17.36)

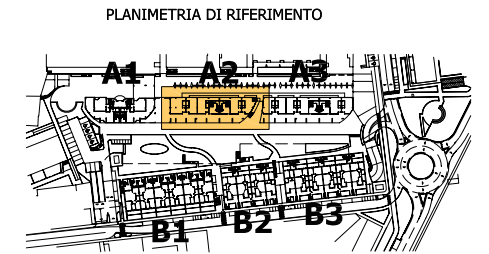

- PERIMETRO COMPARTO
- LIMITE SOTTOCOMPARTI ATTUATIVI
- SAGOMA MASSIMO INGOMBRO
- SAGOMA MASSIMO INGOMBRO - PARTI A SBALZO
- INDIVIDUAZIONE DEGLI SPAZI DI ROTAZIONE PER SEDIE A ROTELLE
- PORZIONI DI VANI UTILI CON DIMENSIONI LINEARI INFERIORI A mt 2.10 DA NON CONSIDERARE AI FINI DELLA VERIFICA DEL RISPETTO DELLA SUPERFICIE MINIMA DEI LOCALI
- VENTILAZIONE FORZATA
- VERIFICA VISITABILITA':
CORRIDOIO LIBERO DI LARGHEZZA >= cm 75
PER IL RAGGIUNGIMENTO DI LAVABO E WC
PERCORRIBILE SU SEDIA A ROTELLE
- VERIFICA ADATTABILITA':
PER LA DIMOSTRAZIONE VEDI L'ELABORATO SPECIFICO
- DOCCIA A PAVIMENTO

QUOTA QUOTE VERIFICATE SULLA TAVOLA 04a DEL P.P.

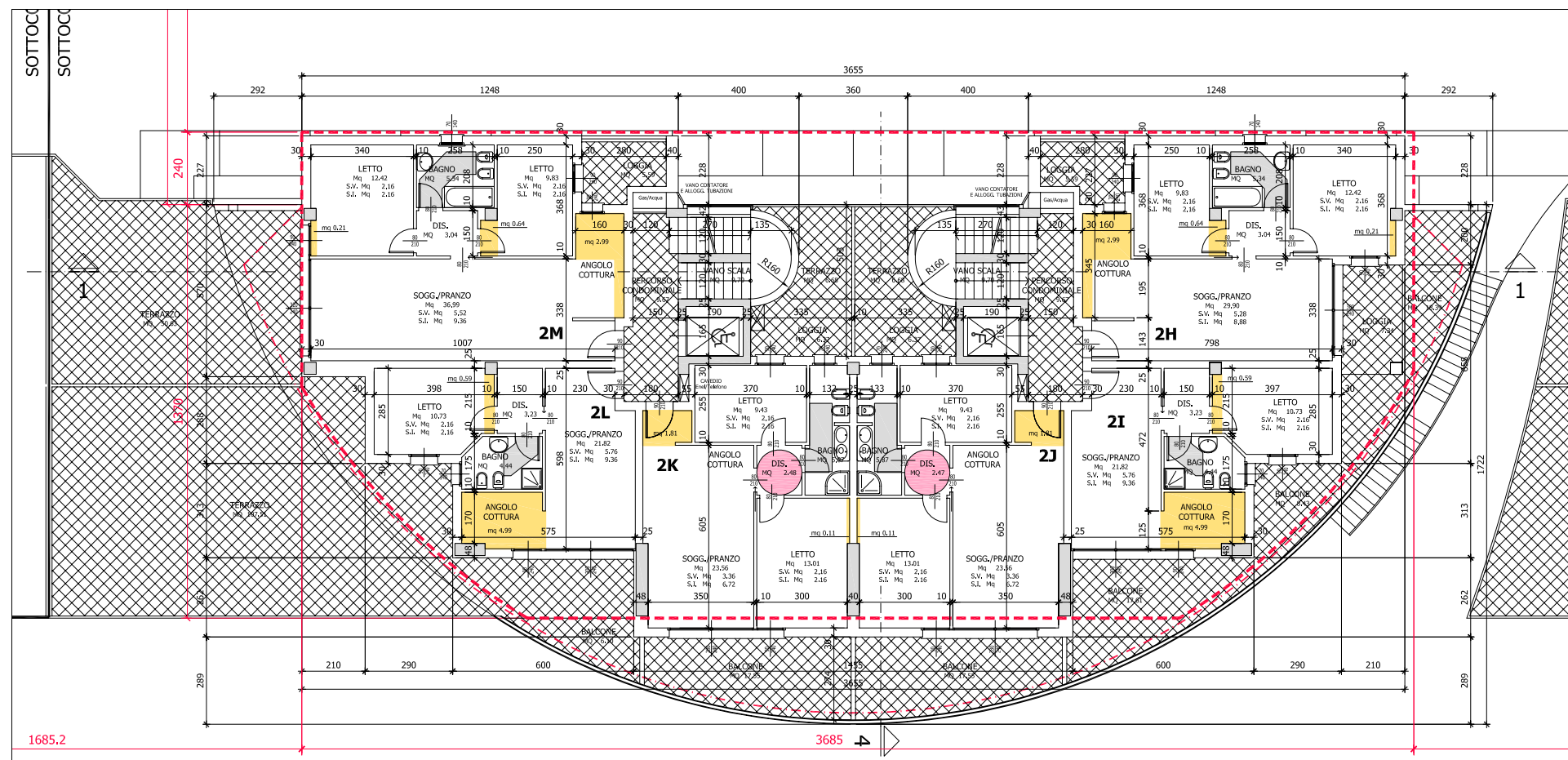

PIANO SECONDO
(Q.ta +11.10)



Comune di Pesaro

Piano particolareggiato
per il completamento
del centro direzionale Benelli

SOTTOCOMPARTO 2
Fabbricato **A2**

PROGETTISTI:
Arch. Marco Gaudenzi

PROPRIETA':
GERBE S.R.L.

PERMESSO DI COSTRUIRE

OGGETTO:
PIANTA PIANO SECONDO, TERZO E QUARTO

Arch. MARCO GAUDENZI
Via Della Sanità 44 Pesaro 61100
Tel. 0721-402105 Fax: 0721-23206
e-mail: studio@marcogaudenzi.it

DATA
OTTOBRE 2007

SCALA
1:100

TAVOLA

A7