

PIANO TERZO E QUARTO
(Q.ta +14.23 / +17.36)

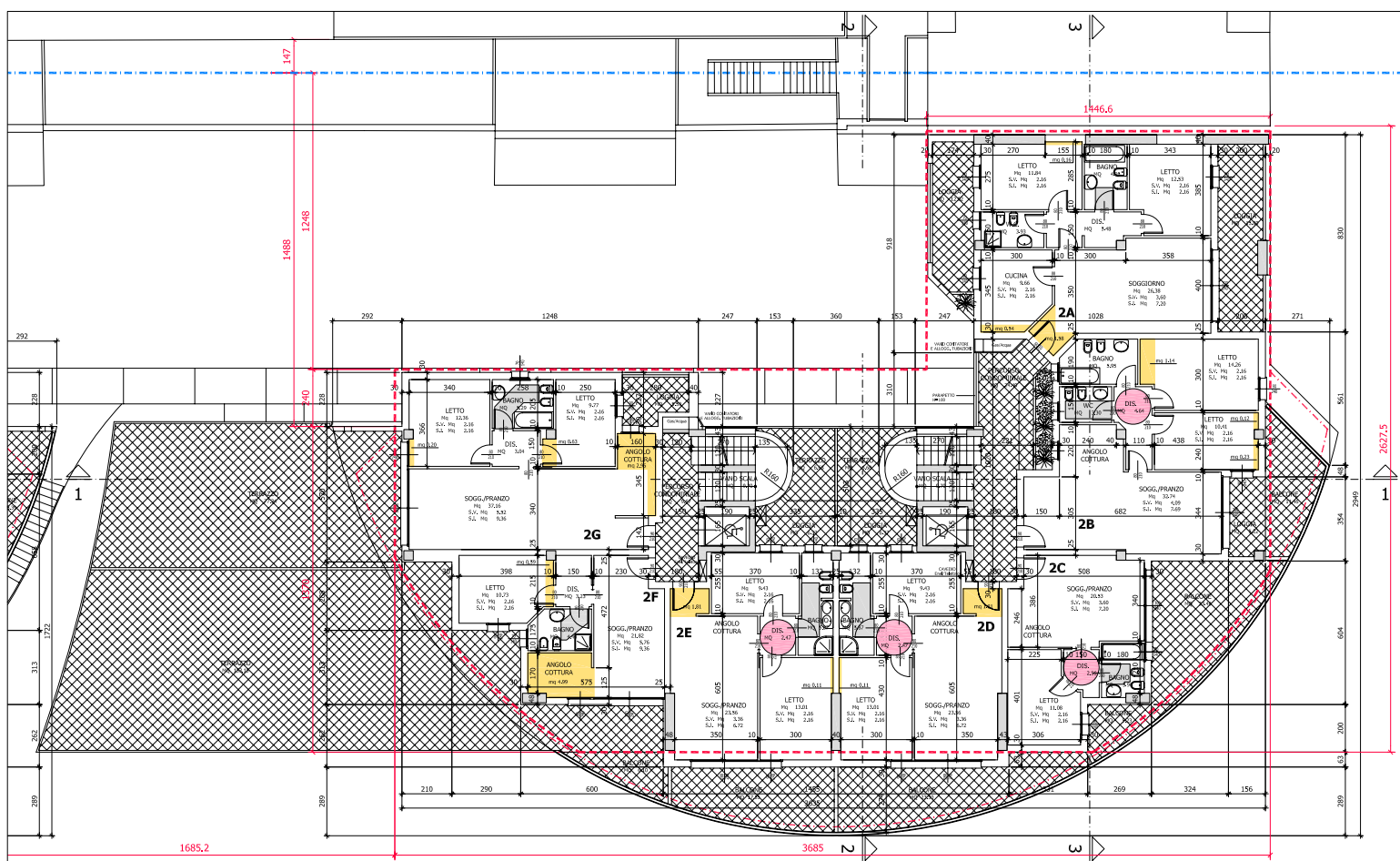

- PERIMETRO COMPARTO
 - LIMITE SOTTOCOMPARTI ATTUATIVI
 - SAGOMA MASSIMO INGOMBRO
 - SAGOMA MASSIMO INGOMBRO - PARTI A SBALZO
- INDIVIDUAZIONE DEGLI SPAZI DI ROTAZIONE PER SEDIE A ROTELLE
 - PORZIONI DI VANI UTILI CON DIMENSIONI LINEARI INFERIORI A mt 2.10 DA NON CONSIDERARE AI FINI DELLA VERIFICA DEL RISPETTO DELLA SUPERFICIE MINIMA DEI LOCALI
 - ⊙ VENTILAZIONE FORZATA
 - ☐ VERIFICA VISIBILITÀ: CORRIDOIO LIBERO DI LARGHEZZA >= cm 75 PER IL RAGGIUNGIMENTO DI LAVABO E WC PERCORRIBILE SU SEDIA A ROTELLE
 - ☐ VERIFICA ADATTABILITÀ: PER LA DIMOSTRAZIONE VEDI L'ELABORATO SPECIFICO
 - ☐ DOCCIA A PAVIMENTO
- QUOTA QUOTE VERIFICATE SULLA TAVOLA 04b DEL P.P.



PIANO SECONDO
(Q.ta +11.10)

Comune di Pesaro

Plano particolareggiato per il completamento del centro direzionale Benelli

SOTTOCOMPARTO 2
Fabbricato **A3**

PROGETTISTI:
Arch. Marco Gaudenzi

PROPRIETÀ:
GERBE S.R.L.

PERMESSO DI COSTRUIRE

OGGETTO:
PIANTA PIANO SECONDO, TERZO E QUARTO

Arch. MARCO GAUDENZI
Via Della Seta 44 Pesaro 61000
Tel. 071-482105 Fax. 071-33206
e-mail: studio@marcogaudenzi.it

DATA
OTTOBRE 2007

SCALA
1:100

TAVOLA
A8