

PIANO SESTO
(Q.ta +23.62)

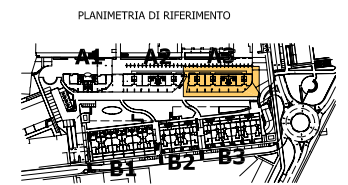

- PERIMETRO COMPARTO
- LIMITE SOTTOCOMPARTI ATTUATIVI
- SAGOMA MASSIMO INGOMBRO
- SAGOMA MASSIMO INGOMBRO - PARTI A SBALZO

- INDIVIDUAZIONE DEGLI SPAZI DI ROTAZIONE PER SEDIE A ROTELLE
- PORZIONI DI VANI UTILI CON DIMENSIONI LINEARI INFERIORI A mt 2.10 DA NON CONSIDERARE AI FINI DELLA VERIFICA DEL RISPETTO DELLA SUPERFICIE MINIMA DEI LOCALI
- ⊙ VENTILAZIONE FORZATA
- ☒ VERIFICA VISIBILITÀ: CORRIDOIO LIBERO DI LARGHEZZA >= cm 75 PER IL RAGGIUNGIMENTO DI LAVABO E WC PERCORRIBILE SU SEDIA A ROTELLE
- ☒ VERIFICA ADATTABILITÀ: PER LA DIMOSTRAZIONE VEDI L'ELABORATO SPECIFICO
- ☒ DOCCIA A PAVIMENTO

→ QUOTA → QUOTE VERIFICATE SULLA TAVOLA 04a DEL P.P.

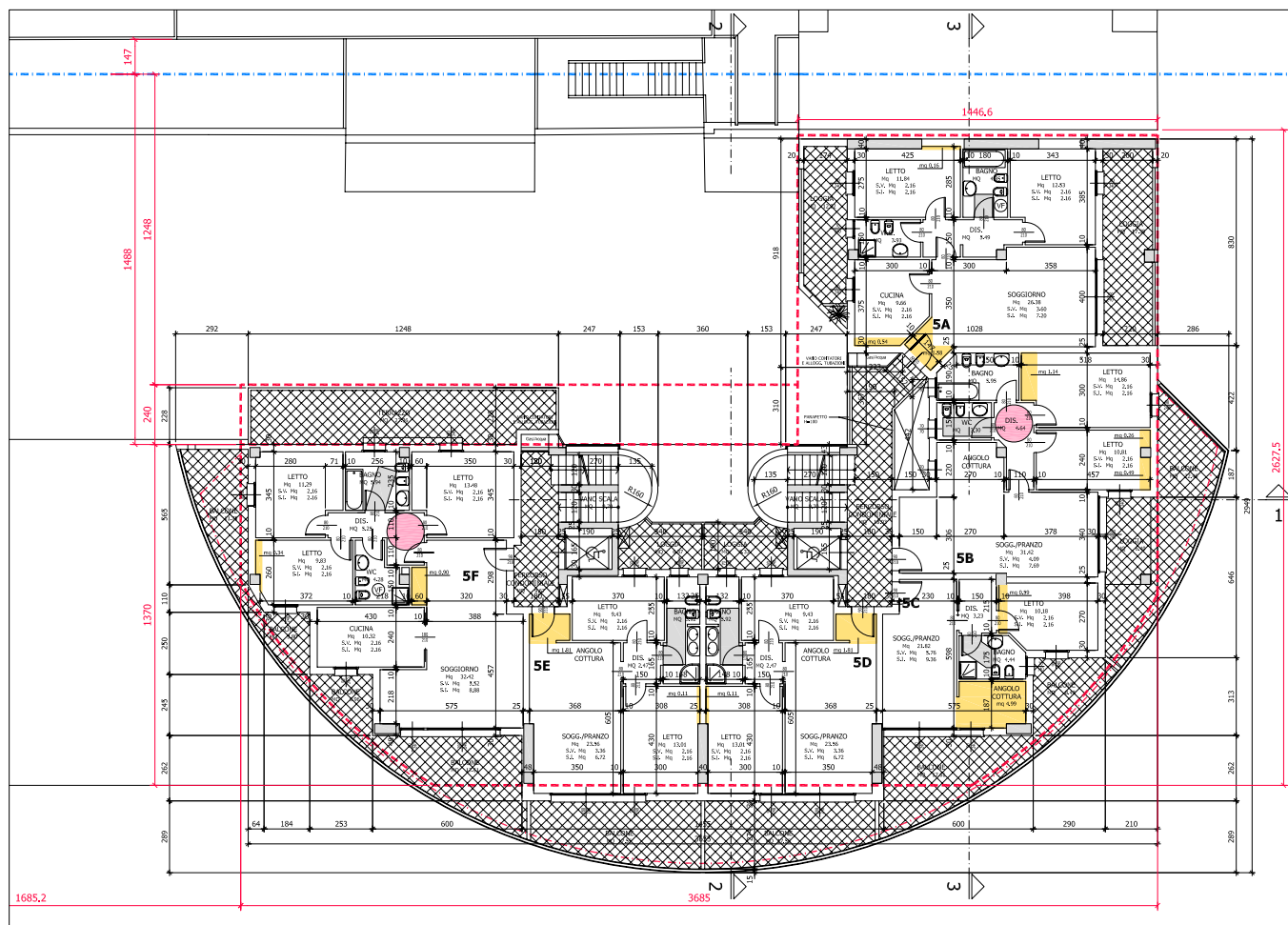

PIANO QUINTO
(Q.ta +20.49)



Comune di Pesaro

Plano particolareggiato
per il completamento
del centro direzionale Benelli

SOTTOCOMPARTO 2
Fabbricato **A3**

PROGETTISTI:
Arch. Marco Gaudenzi

PROPRIETÀ:
GERBE S.R.L.

PERMESSO DI COSTRUIRE

OGGETTO:
PIANTA PIANO QUINTO E SESTO

Arch. MARCO GAUDENZI
Via Della Seta 44 Pesaro 61100
Tel. 071-402109 Fax 071-33206
e-mail: studio@marcogaudenzi.it

DATA
OTTOBRE 2007

SCALA
1:100

TAVOLA

A10