

PIANO OTTAVO
(Q.ta +29.88)

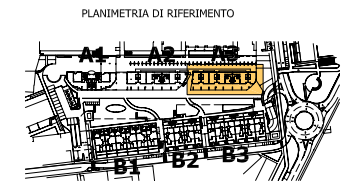

- PERIMETRO COMPARTO
 - LIMITE SOTTOCOMPARTI ATTUATIVI
 - SAGOMA MASSIMO INGOMBRO
 - SAGOMA MASSIMO INGOMBRO - PARTI A SBALZO
- INDIVIDUAZIONE DEGLI SPAZI DI ROTAZIONE PER SEDIE A ROTELLE
 - PORZIONI DI VANI UTILI CON DIMENSIONI LINEARI INFERIORI A mt 2,10 DA NON CONSIDERARE AI FINI DELLA VERIFICA DEL RISPETTO DELLA SUPERFICIE MINIMA DEI LOCALI
 - ⊙ VENTILAZIONE FORZATA
 - ☒ VERIFICA VISITABILITÀ: CORRIDOIO LIBERO DI LARGHEZZA >= cm 75 PER IL RAGGIUNGIMENTO DI LAVABO E WC. PERCORRIBILE SU SEDIA A ROTELLE
 - ☒ VERIFICA ADATTABILITÀ: PER LA DIMOSTRAZIONE VEDI L'ELABORATO SPECIFICO
 - ☒ DOCCIA A PAVIMENTO
- QUOTA → QUOTE VERIFICATE SULLA TAVOLA 04a DEL P.P.

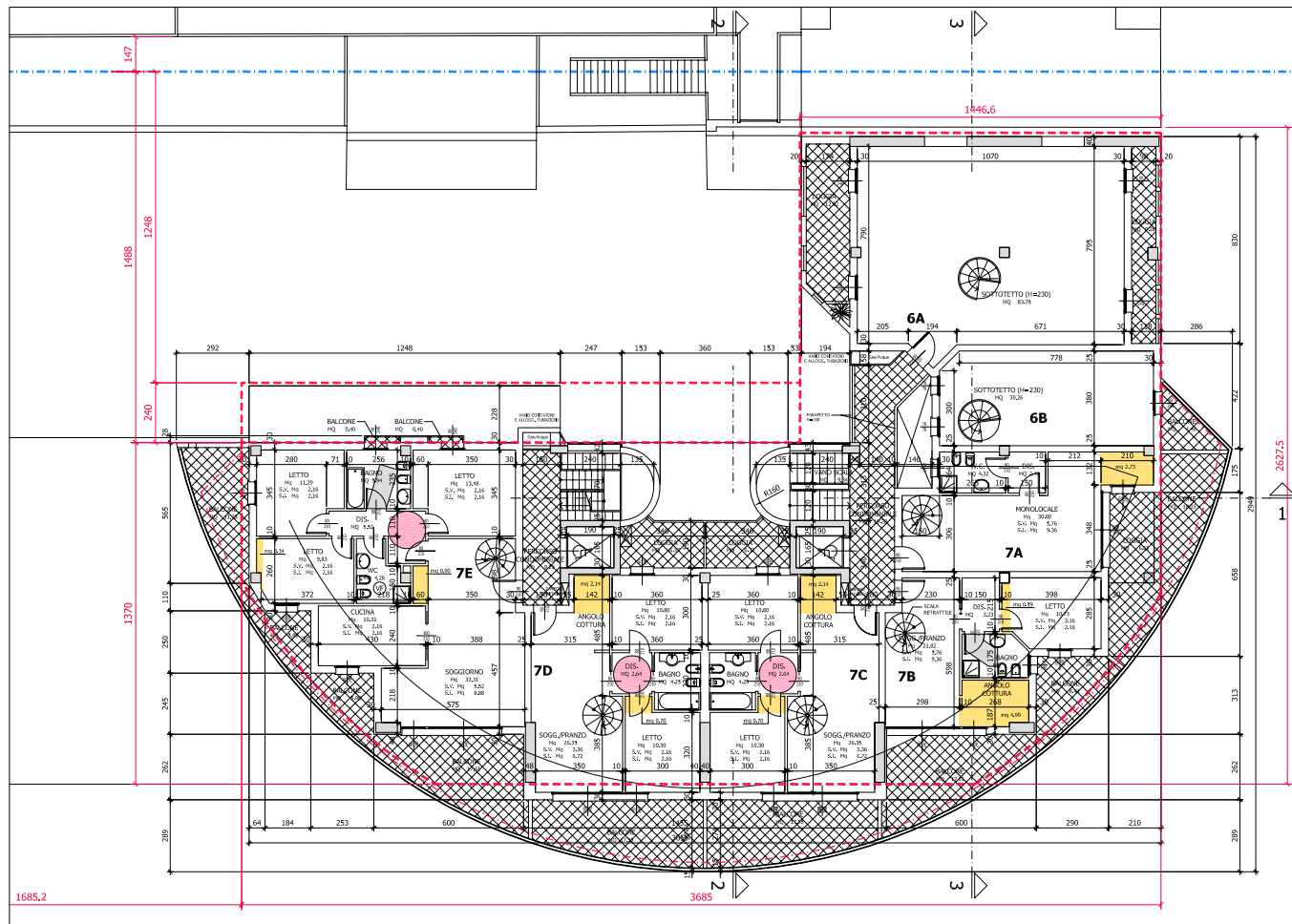

PIANO SETTIMO
(Q.ta +26.75)

Comune di Pesaro

Piano particolareggiato
per il completamento
del centro direzionale Benelli

SOTTOCOMPARTO 2
Fabbricato **A3**

PROGETTISTI :
Arch. Marco Gaudenzi

PROPRIETÀ :
GERBE S.R.L.

PERMESSO DI COSTRUIRE

OGGETTO :
PIANTA PIANO SETTIMO E OTTAVO

Arch. MARCO GAUDENZI
18.048.56102 44 Pesaro 61100
Tel. 071-421105 Fax 071-33206
e-mail: studio@marcogaudenzi.it

DATA
OTTOBRE 2007

SCALA
1:100

TAVOLA

A12