

**PIANO PRIMO**  
(Q.ta +6.73)

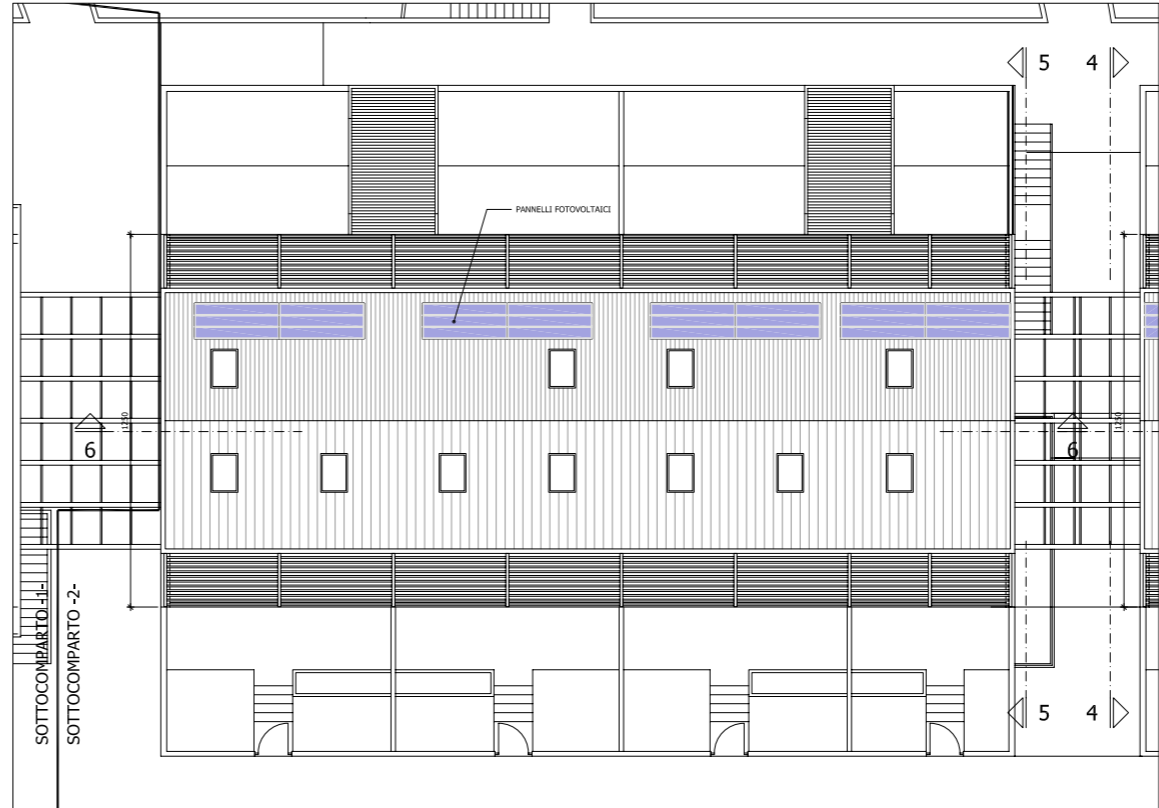

**PIANO COPERTURA**

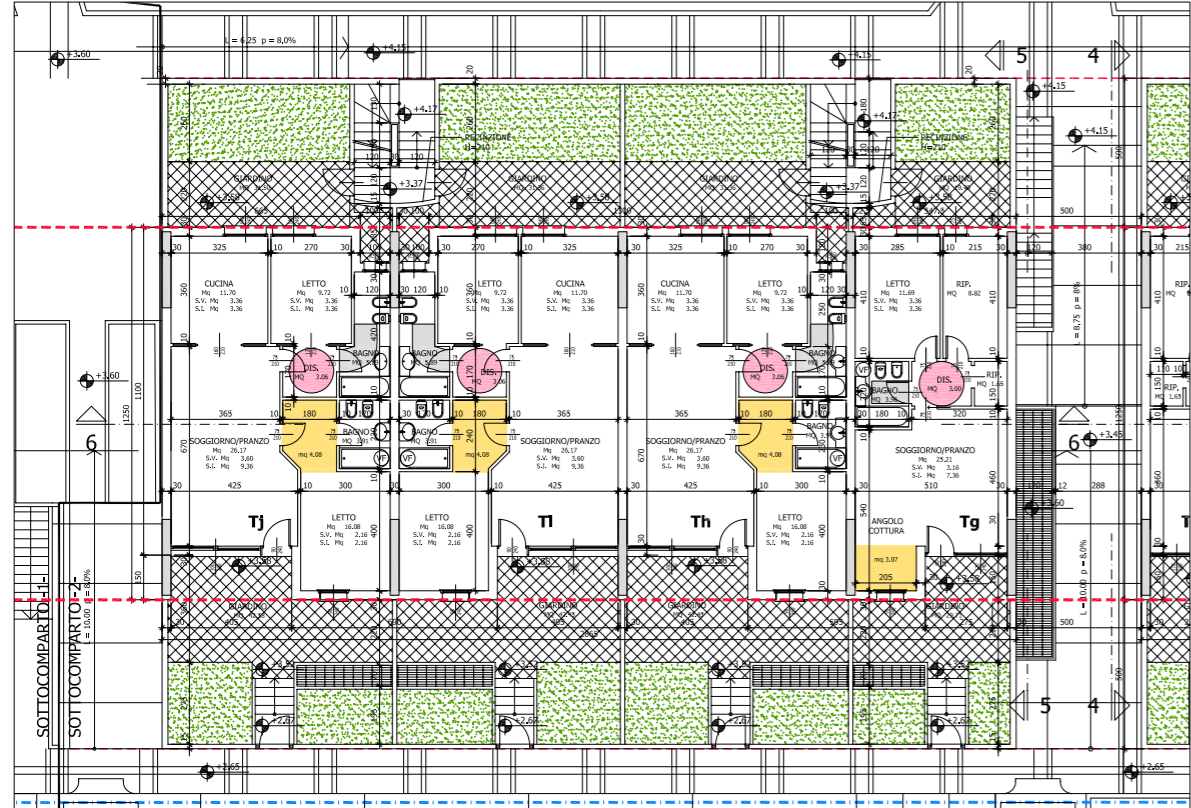

**PIANO TERRA**  
(Q.ta +3.60)

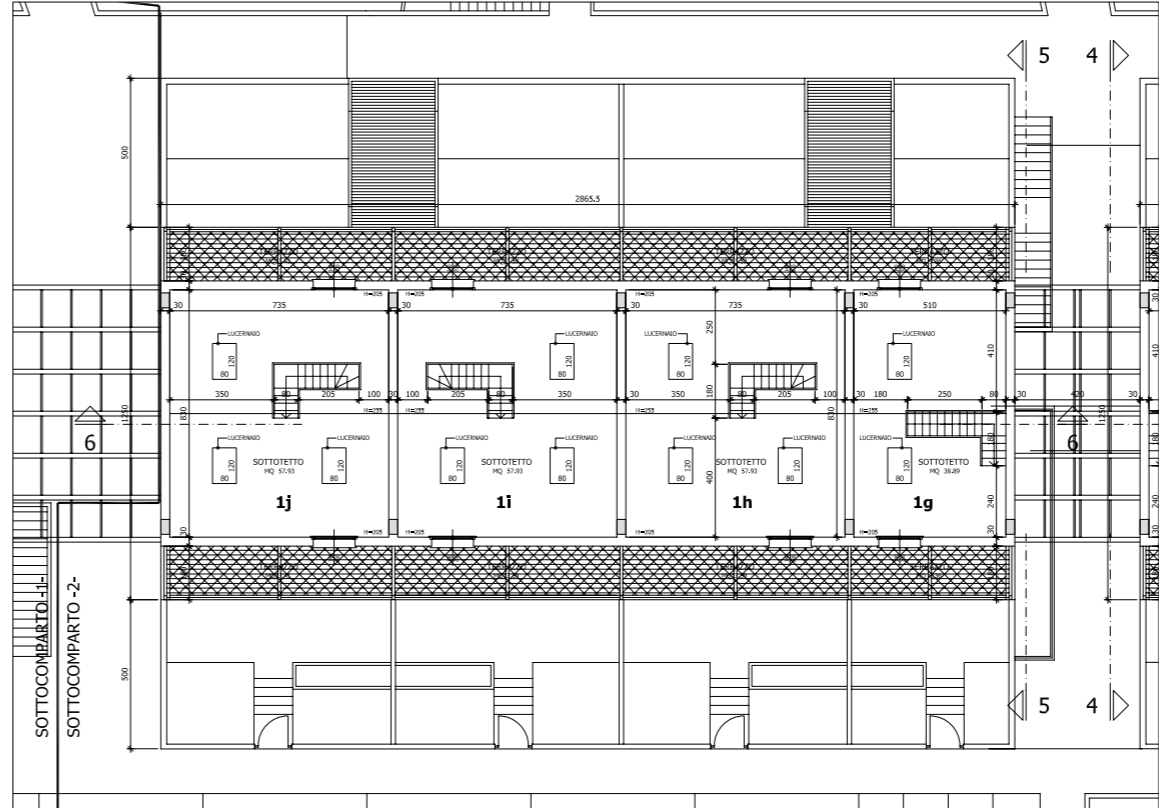

**PIANO SOTTOTETTO**  
(Q.ta +9.86)

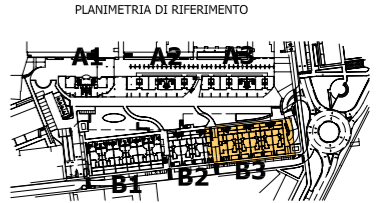

- PERIMETRO COMPARTO
  - LIMITE SOTTOCOMPARTI ATTUATIVI
  - SAGOMA MASSIMO INGOMBRO
  - LIMITE AREE PRIVATE
- INDIVIDUAZIONE DEGLI SPAZI DI ROTAZIONE PER SEDIE A ROTELLE
  - PORZIONI DI VANI UTILI CON DIMENSIONI LINEARI INFERIORI A mt 2.10 DA NON CONSIDERARE AI FINI DELLA VERIFICA DEL RISPETTO DELLA SUPERFICIE MINIMA DEI LOCALI
  - ⊙ VENTILAZIONE FORZATA
  - VERIFICA VISITABILITA': CORRIDOIO LIBERO DI LARGHEZZA >= cm 75 PER IL RAGGIUNGIMENTO DI LAVABO E WC PERCORRIBILE SU SEDIA A ROTELLE
  - VERIFICA ADATTABILITA': PER LA DIMOSTRAZIONE VEDI L'ELABORATO SPECIFICO
  - DOCCIA A PAVIMENTO

**Comune di Pesaro**

Plano particolareggiato per il completamento del centro direzionale Benelli

**SOTTOCOMPARTO 2**  
Fabbricato **B2**

PROGETTISTI:  
Arch. Marco Gaudenzi

PROPRIETA':  
GERBE S.R.L.

**PERMESSO DI COSTRUIRE**

OGGETTO:  
PIANTA PIANO TERRA, PRIMO, SOTTOTETTO  
E PIANTE DELLE COPERTURE

Arch. MARCO GAUDENZI  
Via Della Sarda 44 - Pesaro 61100  
Tel. 0721-402198 - Fax: 0721-23206  
e-mail: studio@marcogaudenzi.it

DATA  
OTTOBRE 2007

SCALA  
1:100

TAVOLA  
**A17**