

PIANO PRIMO
(Q.ta +6.73)

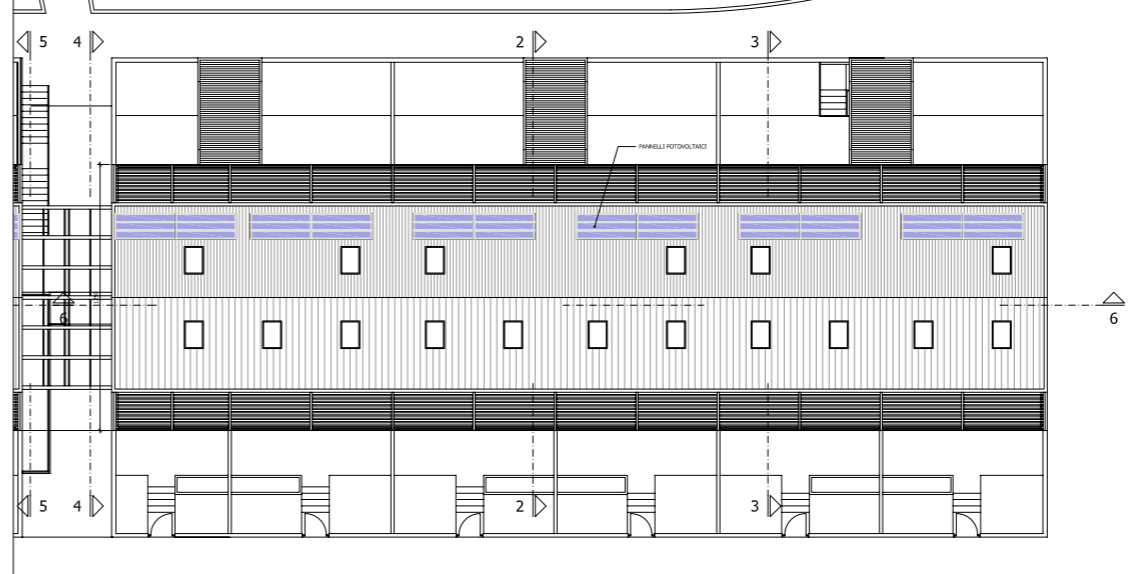

PIANO COPERTURA

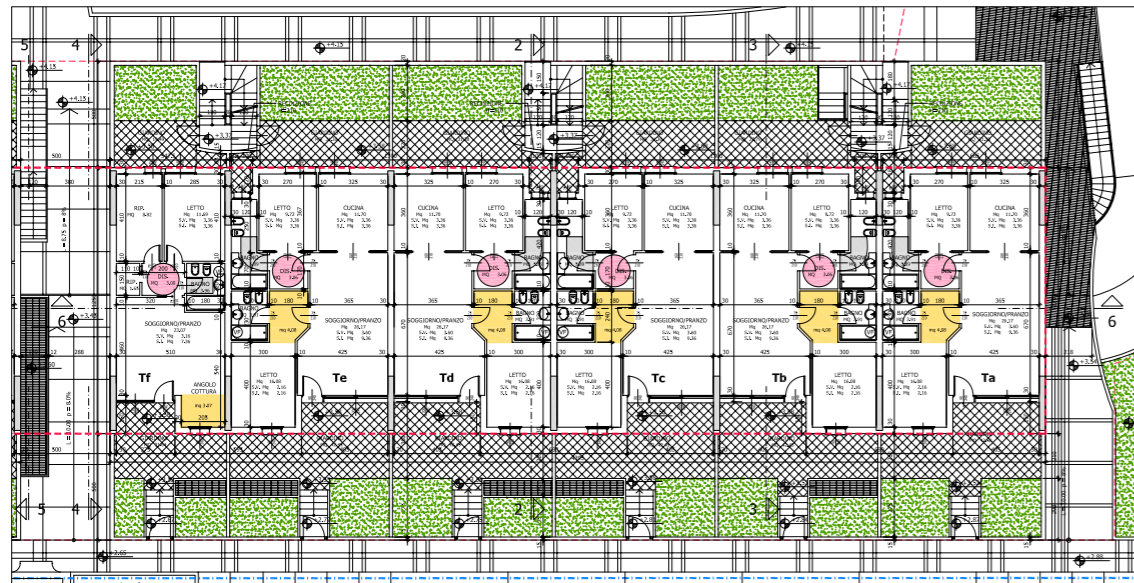

PIANO TERRA
(Q.ta +3.60)

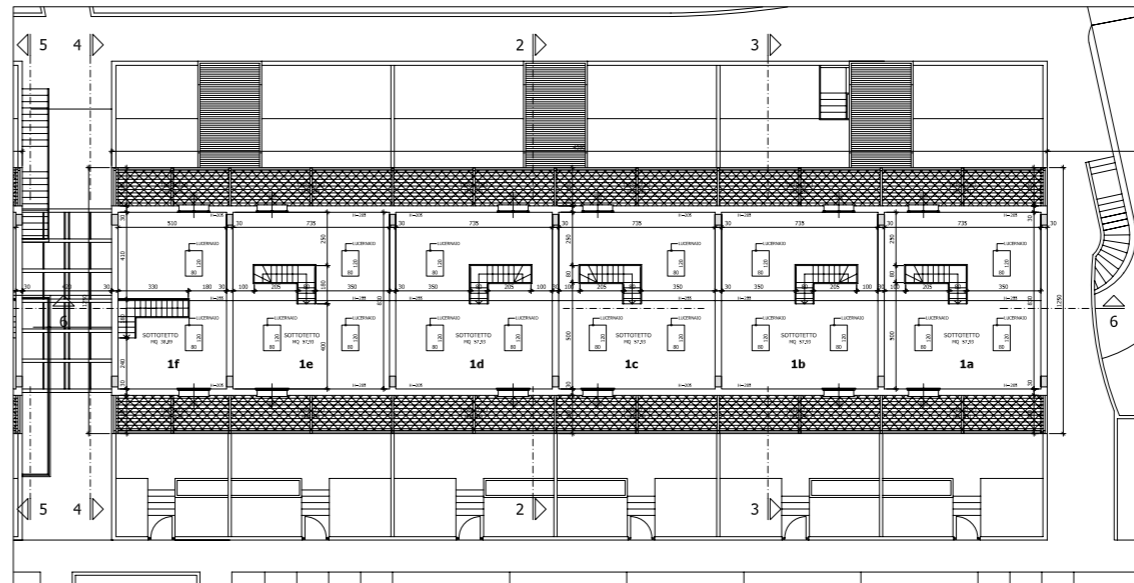

PIANO SOTTOTETTO
(Q.ta +9.86)

NORD

PLANIMETRIA DI RIFERIMENTO

- PERIMETRO COMPARTO
- LIMITE SOTTOCOMPARTI ATTUATIVI
- SACCHIA MASSIMO INGOMBRO
- LIMITE AREE PRIVATE

- INDIVIDUAZIONE DEGLI SPAZI DI ROTAZIONE PER SEDE A ROTELLE
- PORZIONI DI VANI UTILI CON DIMENSIONI LINEARI INFERIORI A m. 2.10 DA NON CONSIDERARE AI FINI DELLA VERIFICA DEL RESPECTO DELLA SUPERFICIE MINIMA DEI LOCALI
- ⊙ VENTILAZIONE FORZATA

VERIFICA VISIBILITA':
CORRIDOIO LIBERO DI LARGHEZZA >= 0m 75 PER IL RAGGIORNAMENTO DEI LAVORI E VAC PERCORRIBILE SU SEDE A ROTELLE

VERIFICA ADATTABILITA':
PER LA DIMOSTRAZIONE VEDI L'ELABORATO SPECIFICO

DOCCIA A PIEMONTO

Comune di Pesaro

Piano particolareggiato per il completamento del centro direzionale Benelli

SOTTOCOMPARTO 2
Fabbricato B3

PROGETTISTI :
Arch. Marco Gaudenzi

PROPRIETA' :
GERBE S.R.L.

PERMESSO DI COSTRUIRE

OGGETTO :
PIANTA PIANO TERRA, PRIMO, SOTTOTETTO
E PIANTE DELLE COPERTURE

Arch. MARCO GAUDENZI
Via Salaria 41, Pesaro 01100
Tel. 075 4211111 Fax 075 4211111
email: studi@marcogaudenzi.it

DATA: OTTOBRE 2007
SCALA: 1:100
TAVOLA:

A18