

SEZIONE -6-

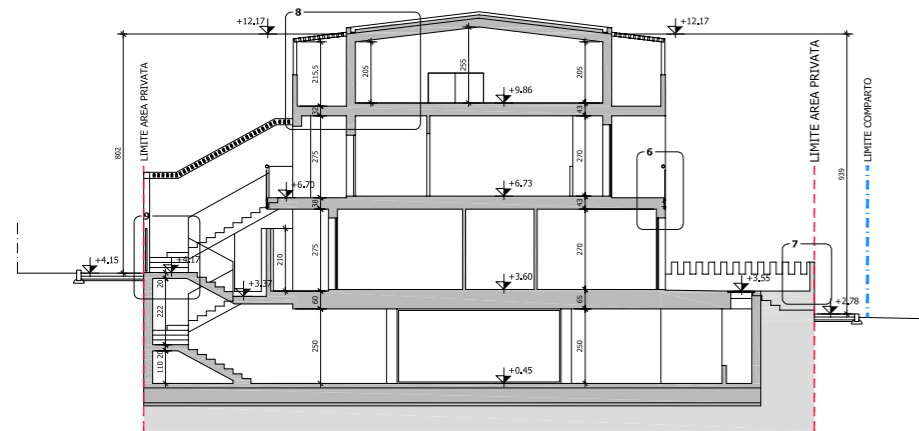

SEZIONE -2-

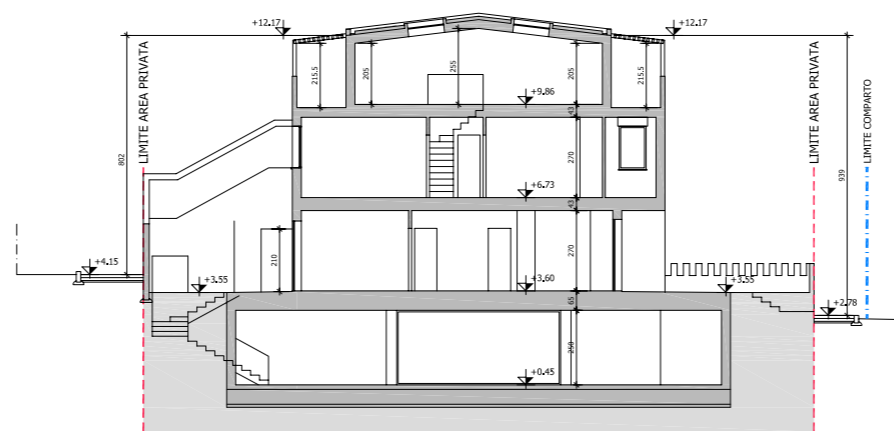

SEZIONE -3-

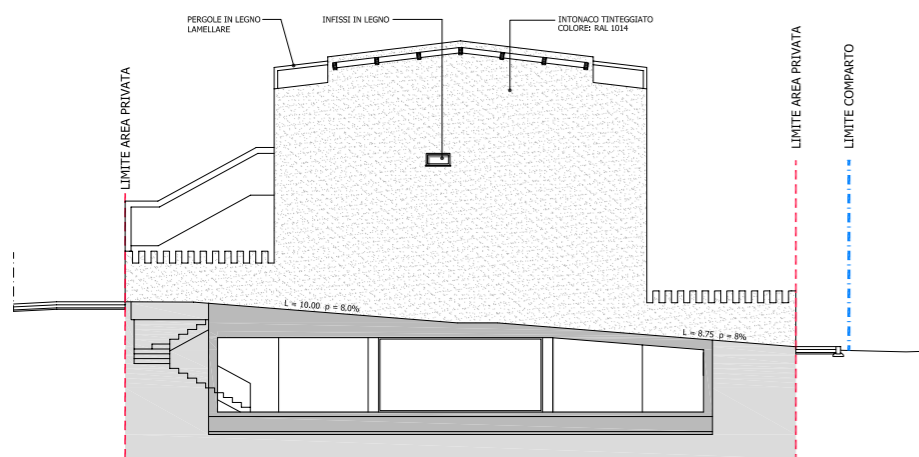

SEZIONE -4-

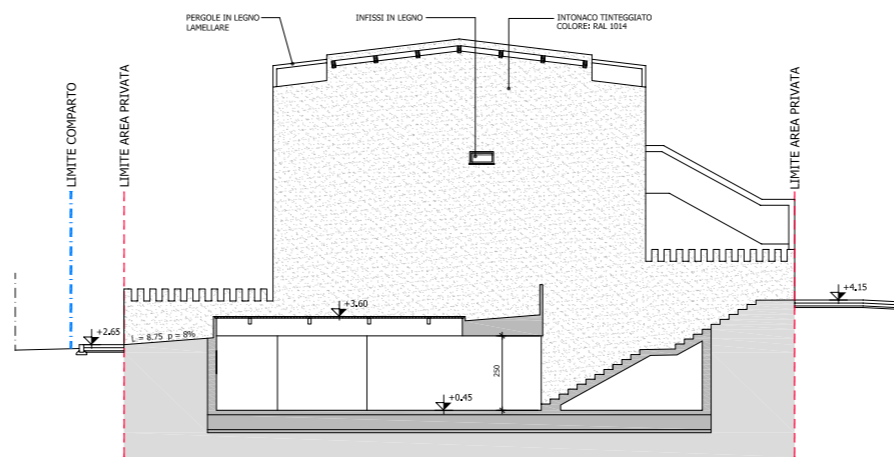

SEZIONE -5-

- PERIMETRO COMPARTO
- LIMITE SOTTOCOMPARTI ATTUATIVI
- LIMITE AREE PRIVATE
- N
- RIFERIMENTO PARTICOLARE (vedi elaborato particolari)

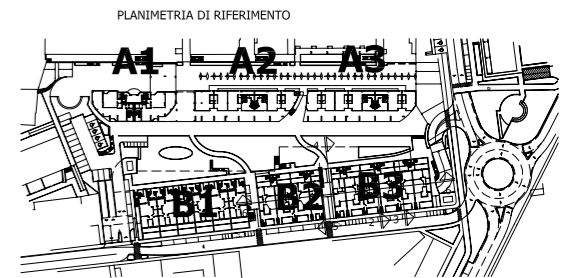

Comune di Pesaro

Plano particolareggiato
per il completamento
del centro direzionale Benelli

SOTTOCOMPARTO 2
Fabbricato **B2-B3**

PROGETTISTI :
Arch. Marco Gaudenzi

PROPRIETA' :
GERBE S.R.L.

PERMESSO DI COSTRUIRE

OGGETTO :
SEZIONI

Arch. MARCO GAUDENZI
Via De La Seta 44 Pesaro 61100
Tel. 0721-402298 Fax: 0721-23206
e-mail: studio@marcogaudenzi.it

DATA
OTTOBRE 2007

SCALA
1:100

TAVOLA

A20